

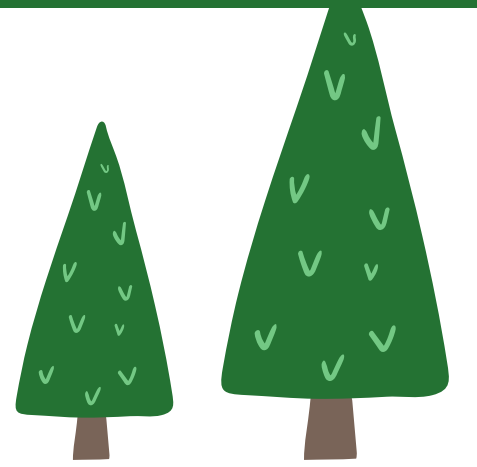

大津駅前、どう使う？

～大津駅前からわくわくを～





『街びと劇場』

— machibitogekijo —

- 大津駅の拠点性の向上
- 地域の皆様の交流拠点
- 日常的なにぎわいづくりの場



地域の活動を『支える人』



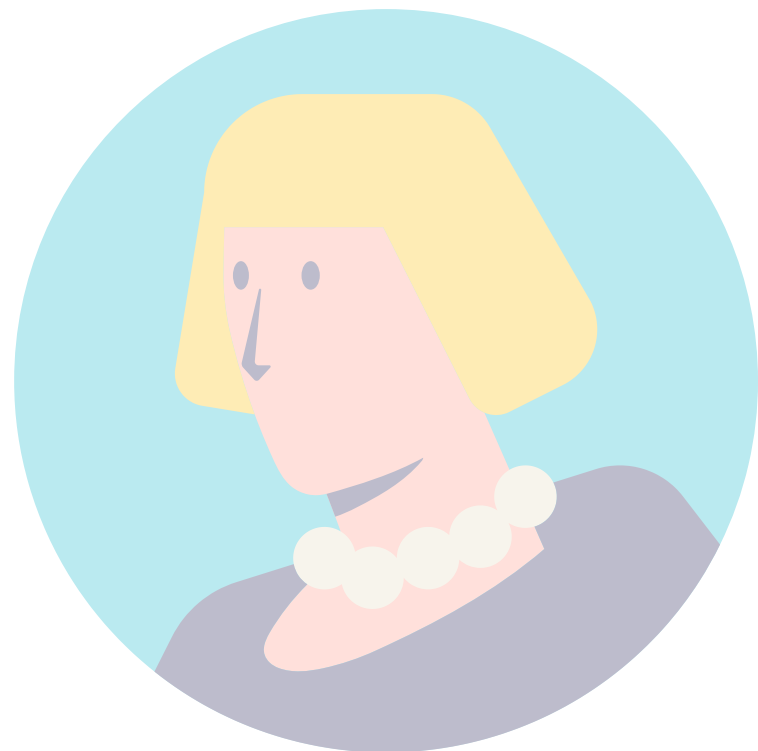

音楽

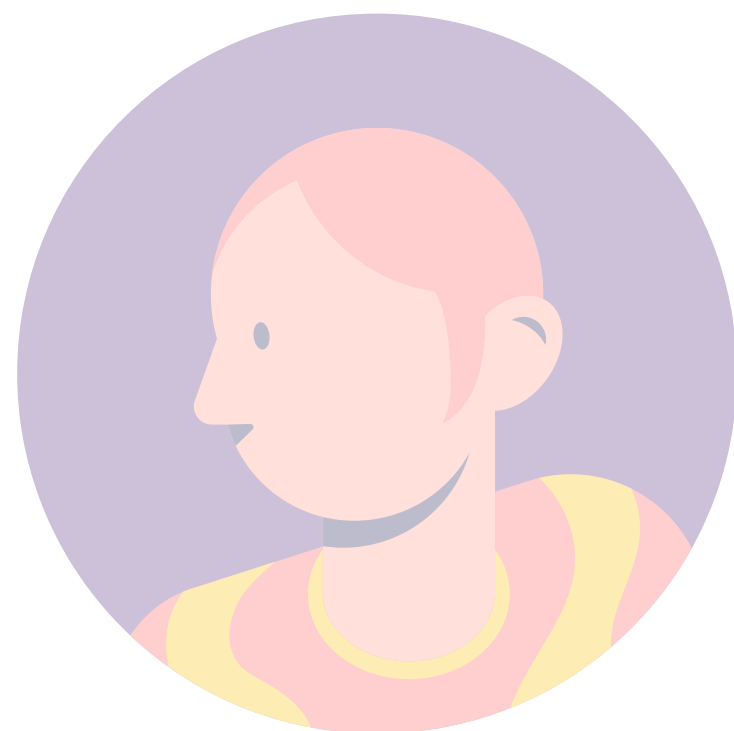

農業



飲食

健康



アート



音楽

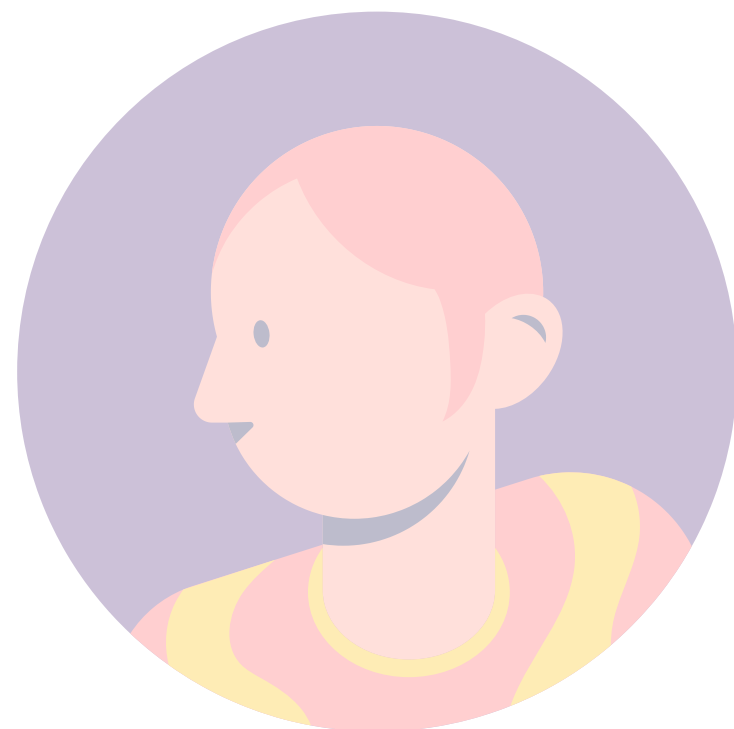

農業



健康



アート

飲食



音楽

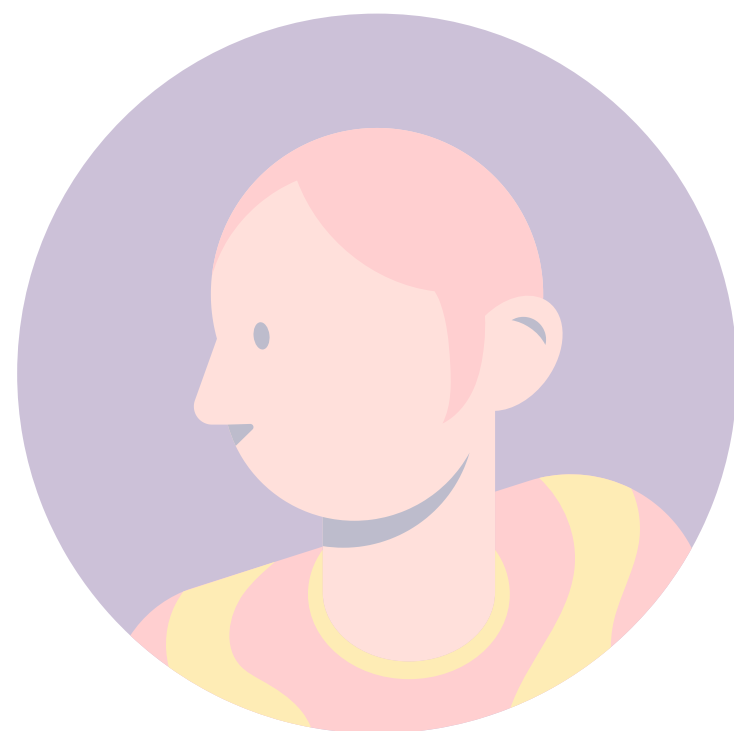

農業



飲食

健康



アート



音楽

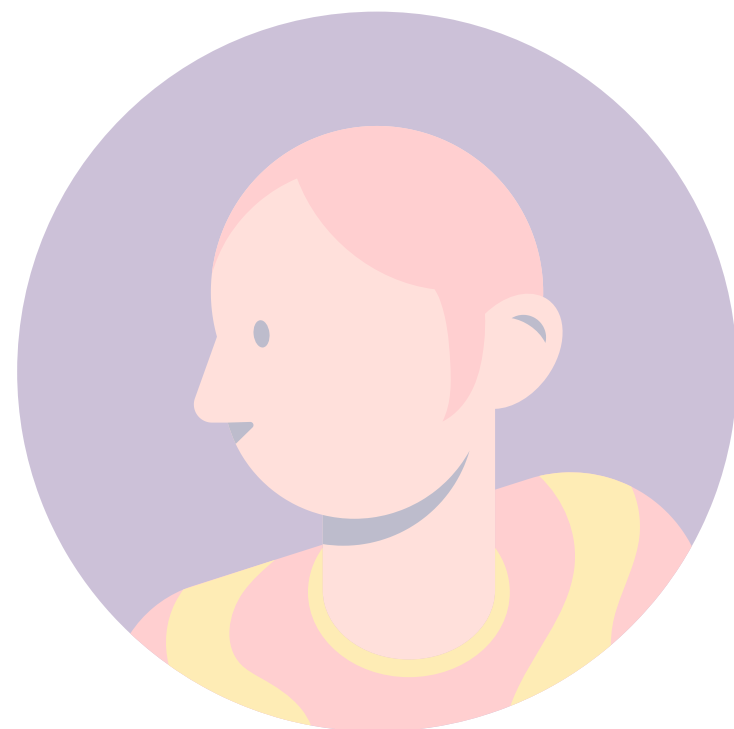

農業



健康



飲食

アート



音楽



農業



飲食

健康



アート



音楽



農業



飲食

健康



アート



地域での『活動／交流の場』



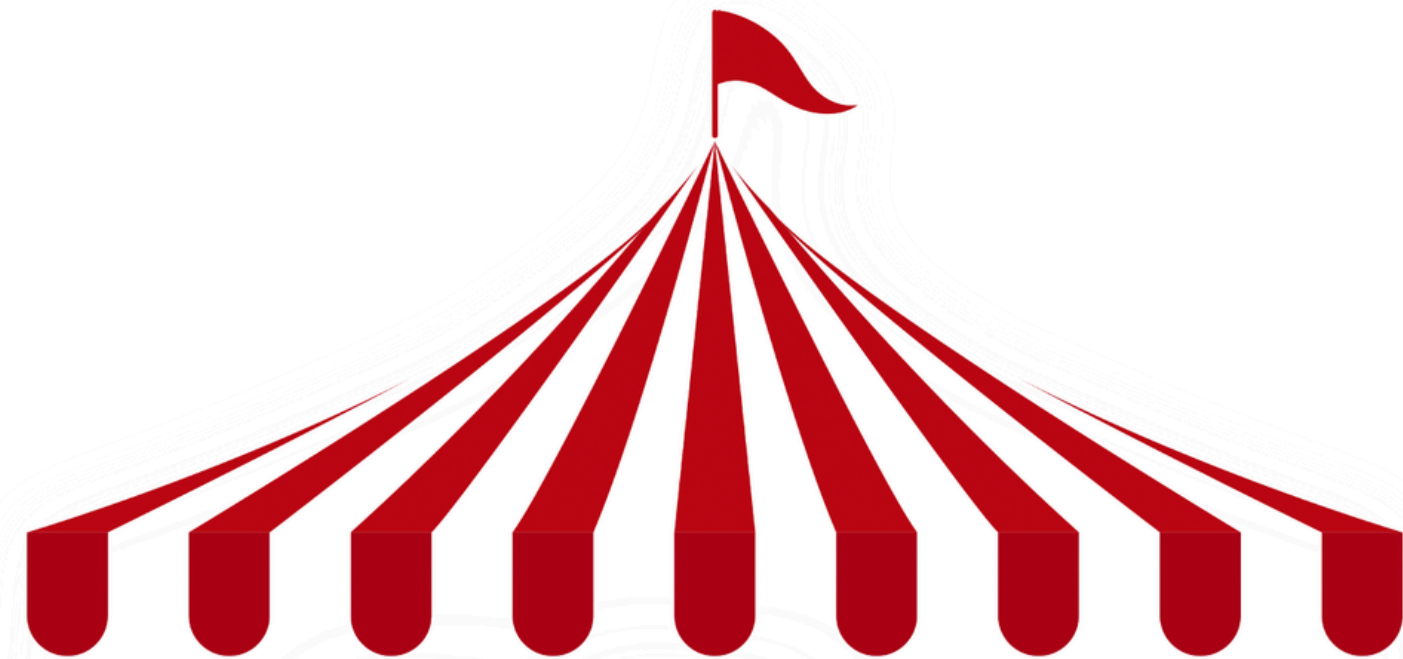

街びと劇場

大津まちなかレンタルスペース



どんな仕組み？



例えば・・・





音楽イベントがやりたい！



飲食イベントがやりたい！



農業の課題を解決したい！



地域を健康で守りたい！



表現の場をつくりたい！

アイデアの芽



大津駅前
で
イベントする
場合



大津市側

JR側

点字ブロック



点字ブロック

大津市側

音楽イベントがやりたい！



大津市側

点字ブロック

飲食イベントがやりたい！



大津市側

点字ブロック

JR側

土地の所有者





音楽イベントがやりたい！



やりたいこと

やりたいこと

やりたいこと

やりたいこと

やりたいこと

やりたいこと

やりたいこと

やりたいこと

やりたいこと

やりたいこと

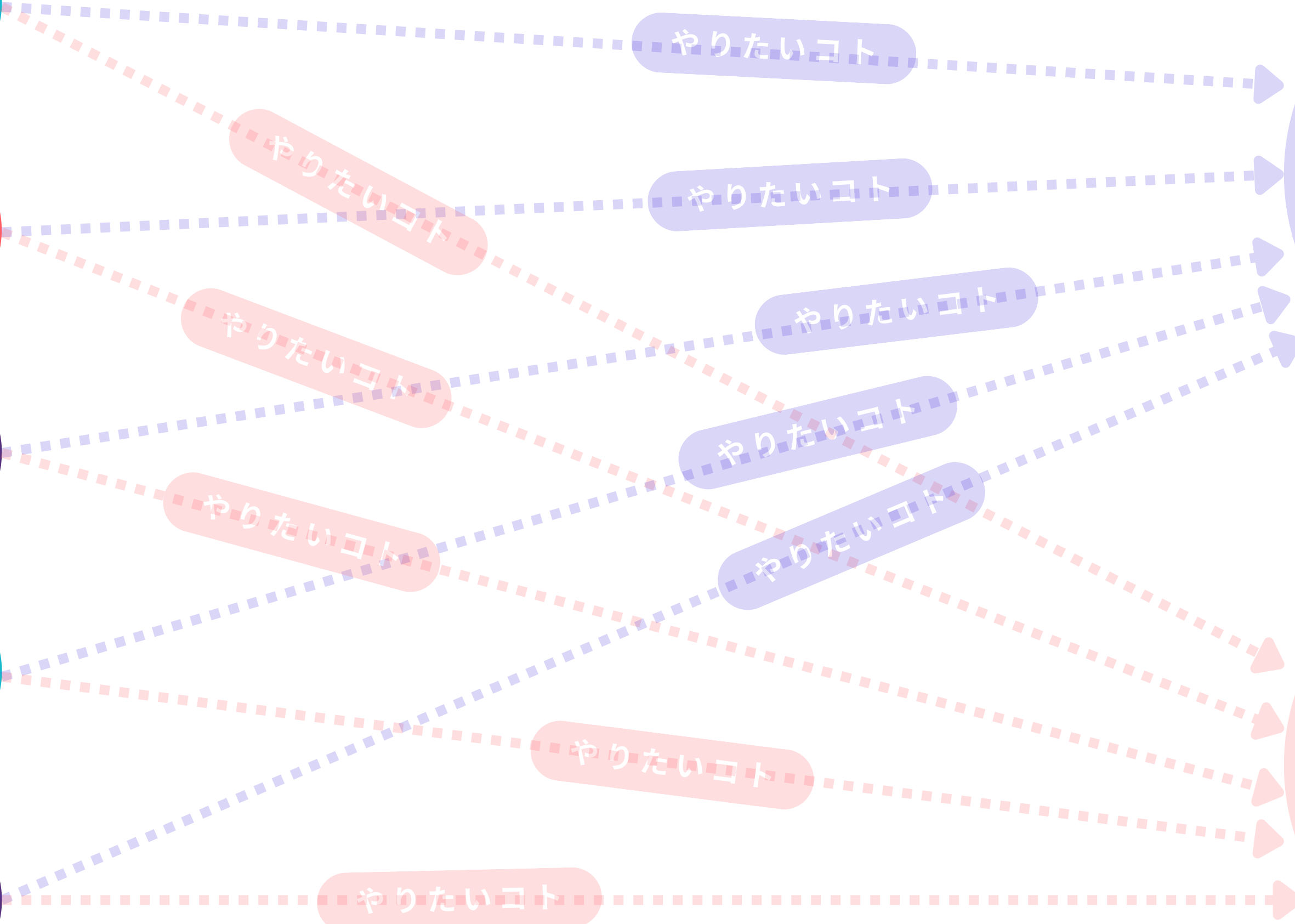
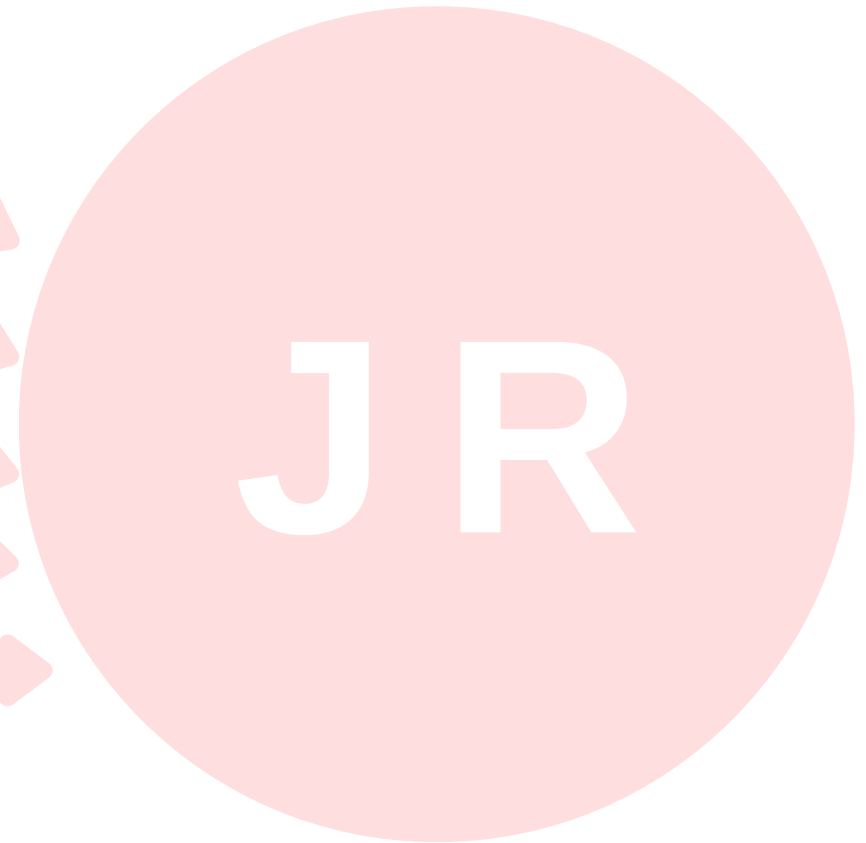



やりたいコト



やりたいコト

やりたいコト



やりたいコト

やりたいコト

やりたいコト



やりたいコト

やりたいコト



やりたいコト

やりたいコト

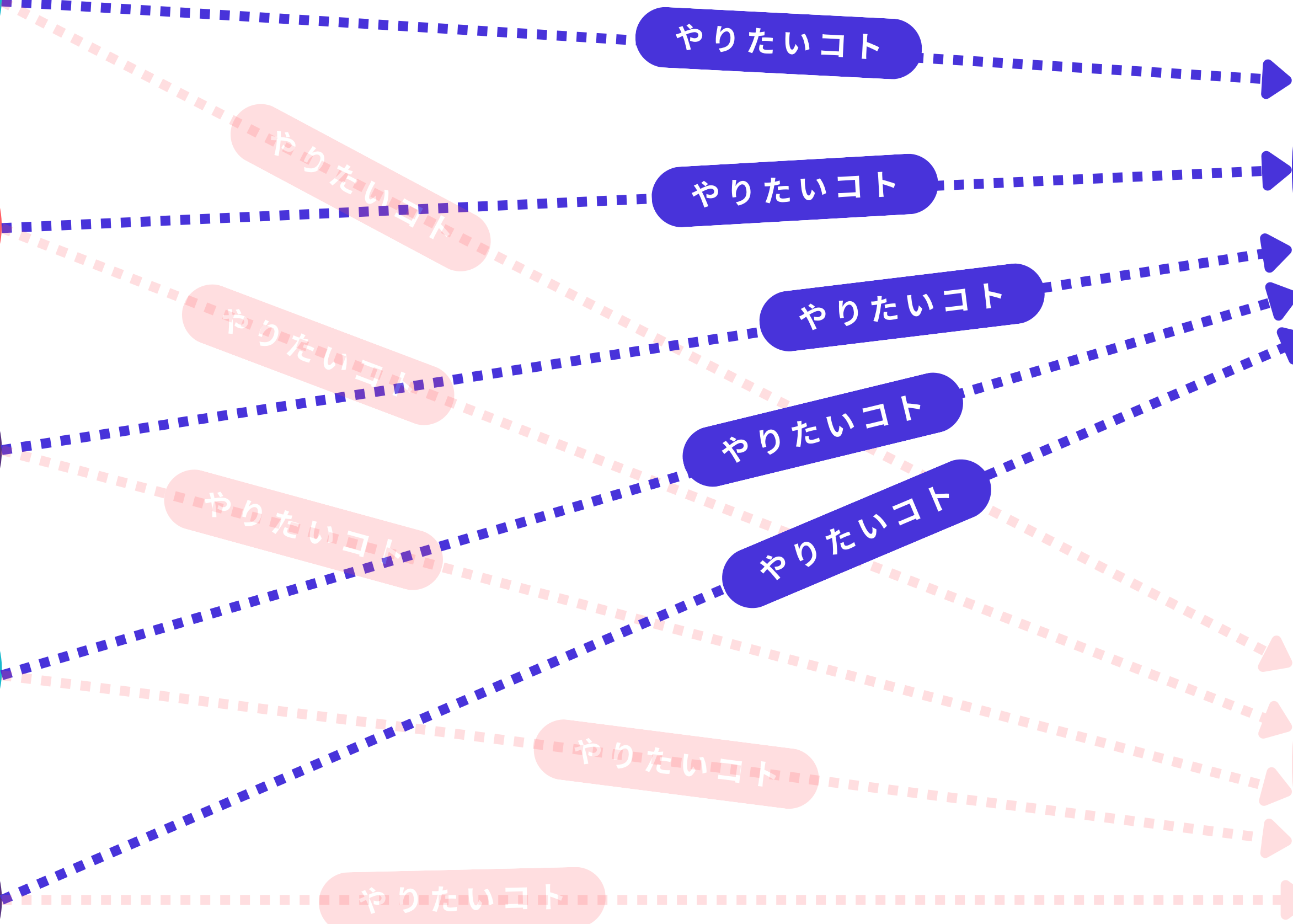
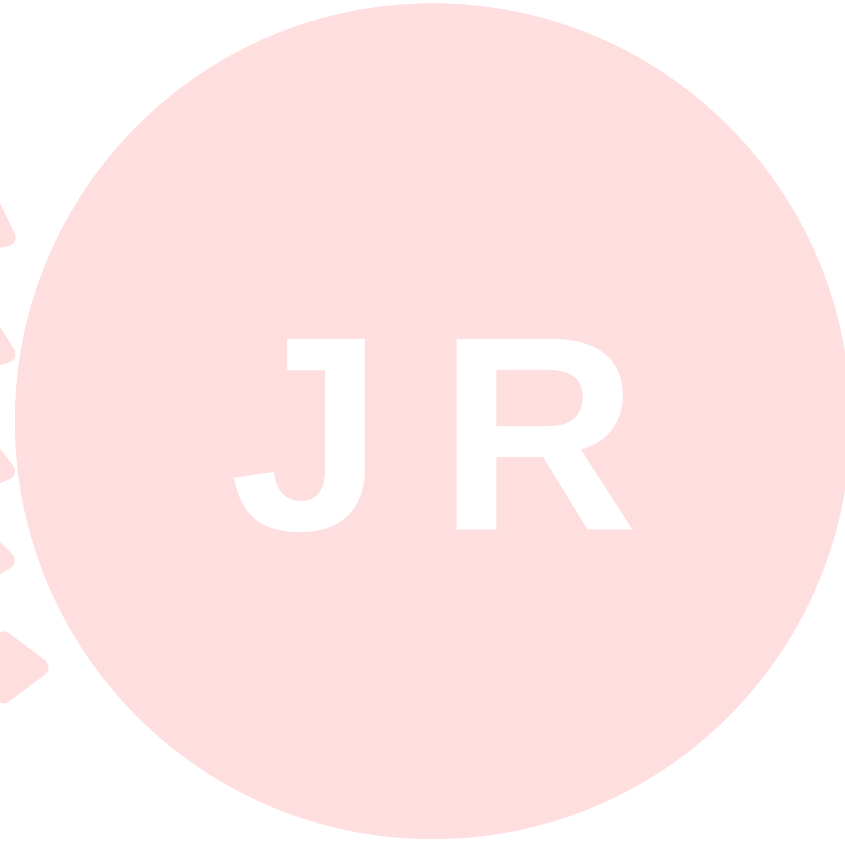



やりたいコト

やりたいコト

やりたいコト

やりたいコト

やりたいコト

やりたいコト

やりたいコト

やりたいコト

やりたいコト

やりたいコト

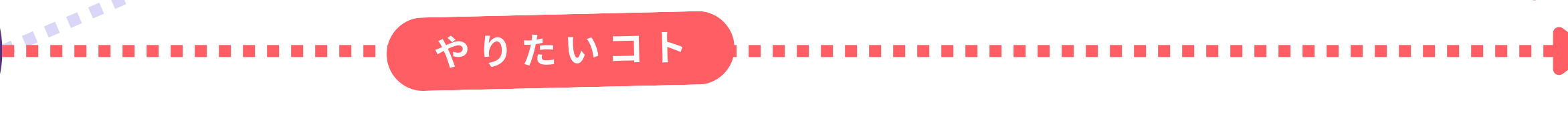
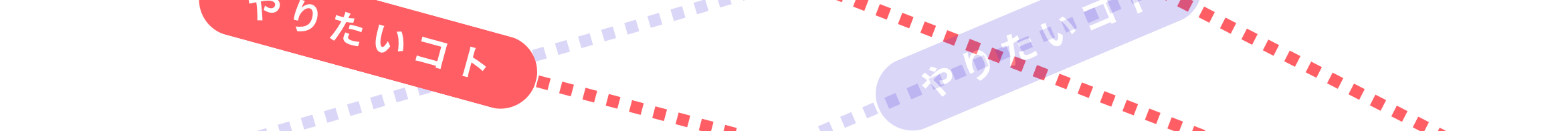
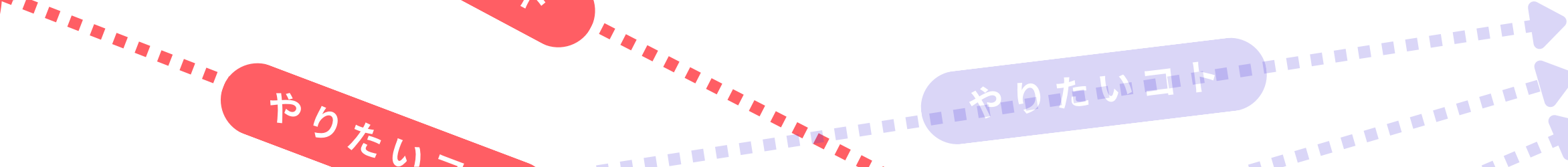
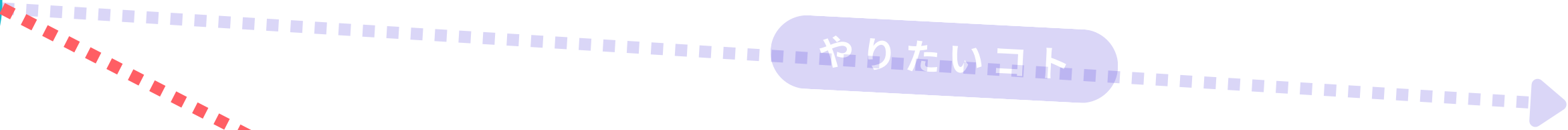
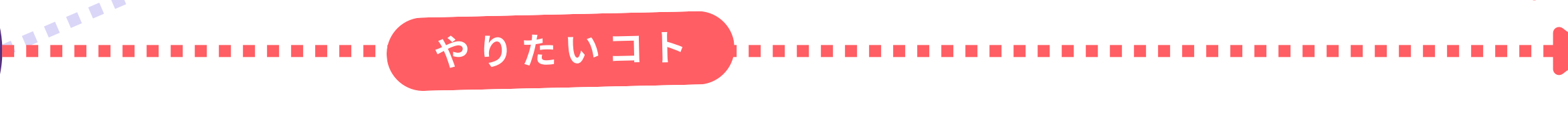
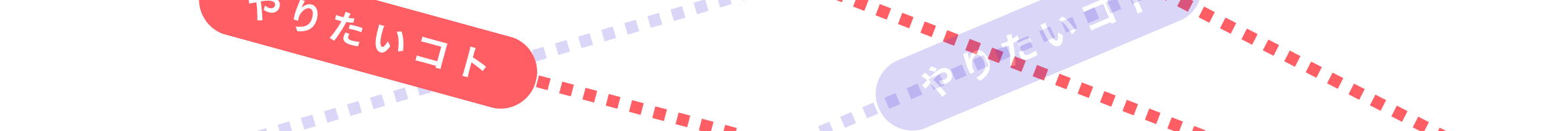
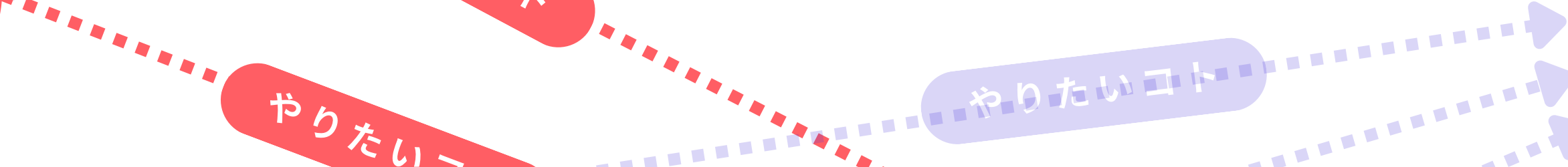
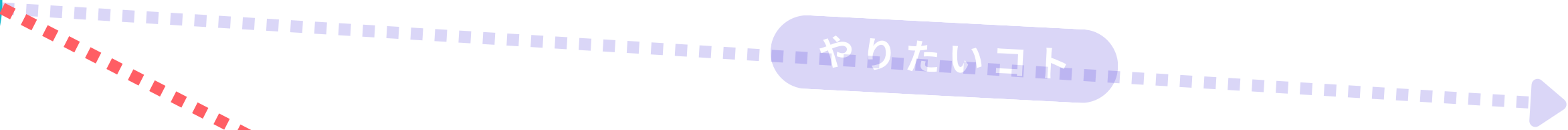

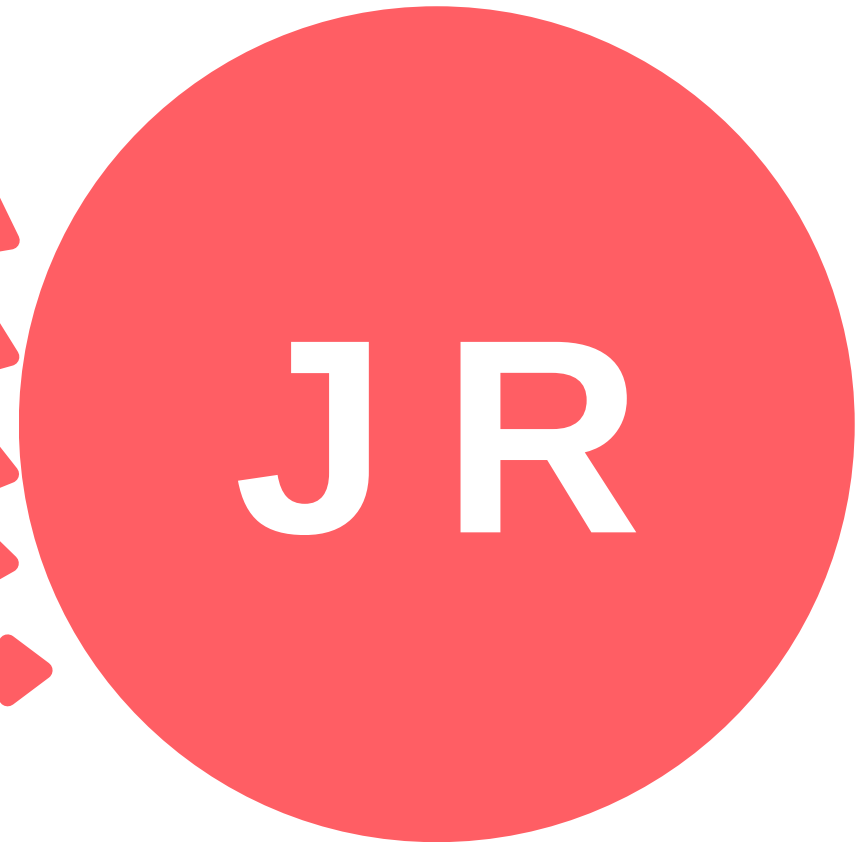

やりたいコト

やりたいコト

やりたいコト

やりたいコト

やりたいコト

やりたいコト

やりたいコト

やりたいコト

やりたいコト

やりたいコト

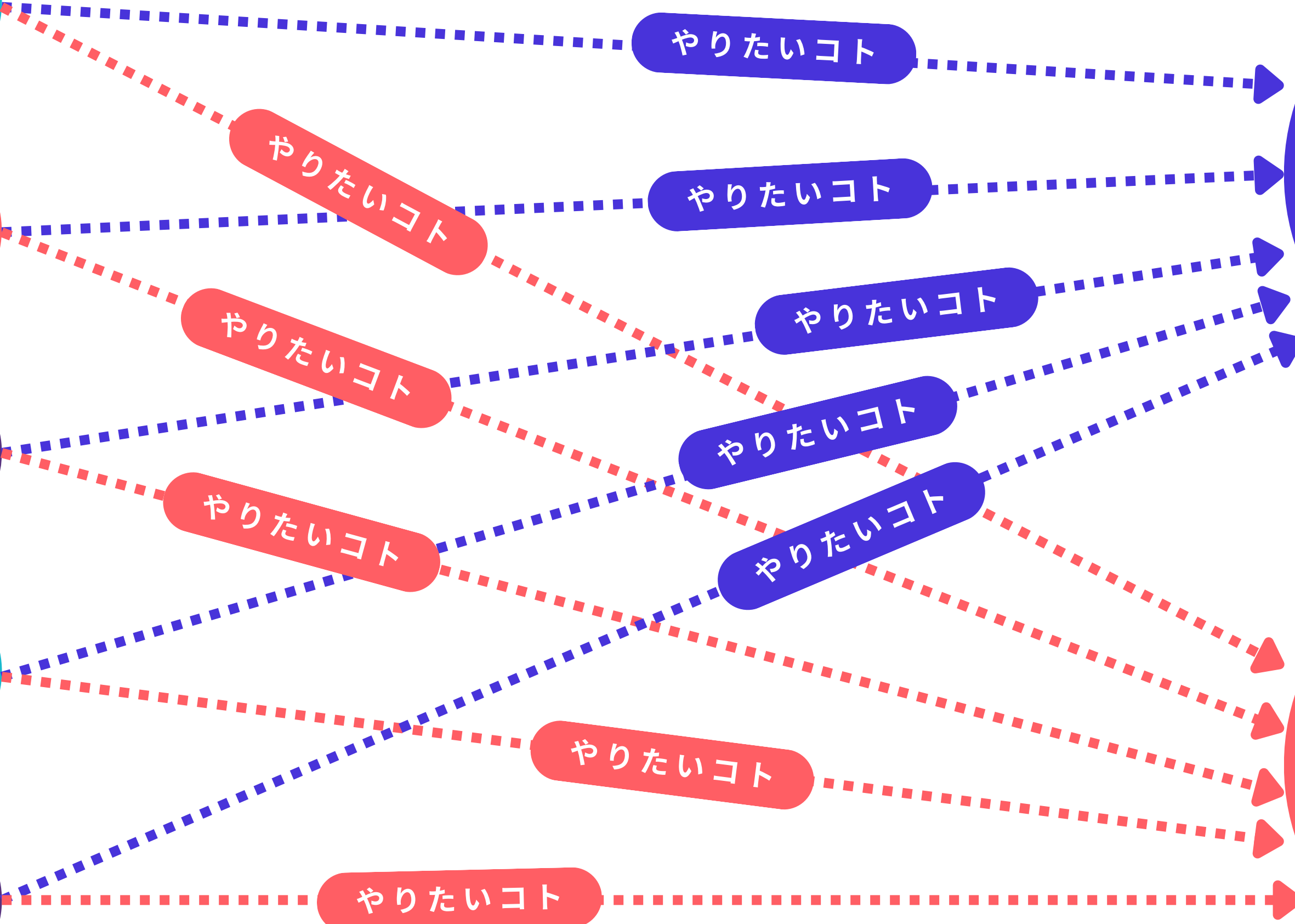



やりたいコト

やりたいコト

やりたいコト

やりたいコト

やりたいコト

やりたいコト

やりたいコト

やりたいコト

やりたいコト

やりたいコト





やりたいコト



やりたいコト



やりたいコト



やりたいコト



やりたいコト



窓口

まちづくり
大津

申請

申請





やりたいコト



やりたいコト



やりたいコト



やりたいコト



やりたいコト



窓口

まちづくり
大津

申請

申請

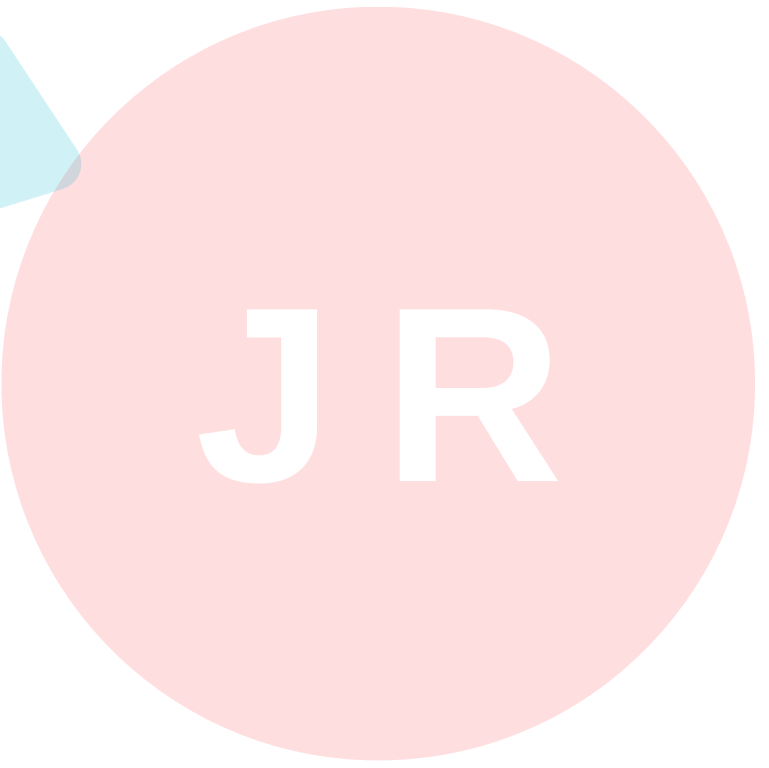



やりたいコト



やりたいコト



やりたいコト



やりたいコト



やりたいコト



窓口

まちづくり
大津

申請

申請



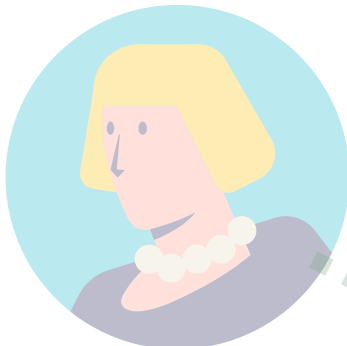

やりたいコト



やりたいコト

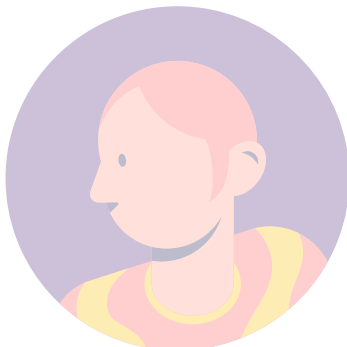

やりたいコト



やりたいコト



やりたいコト

窓口

まちづくり
大津

大津市

許可

JR

許可

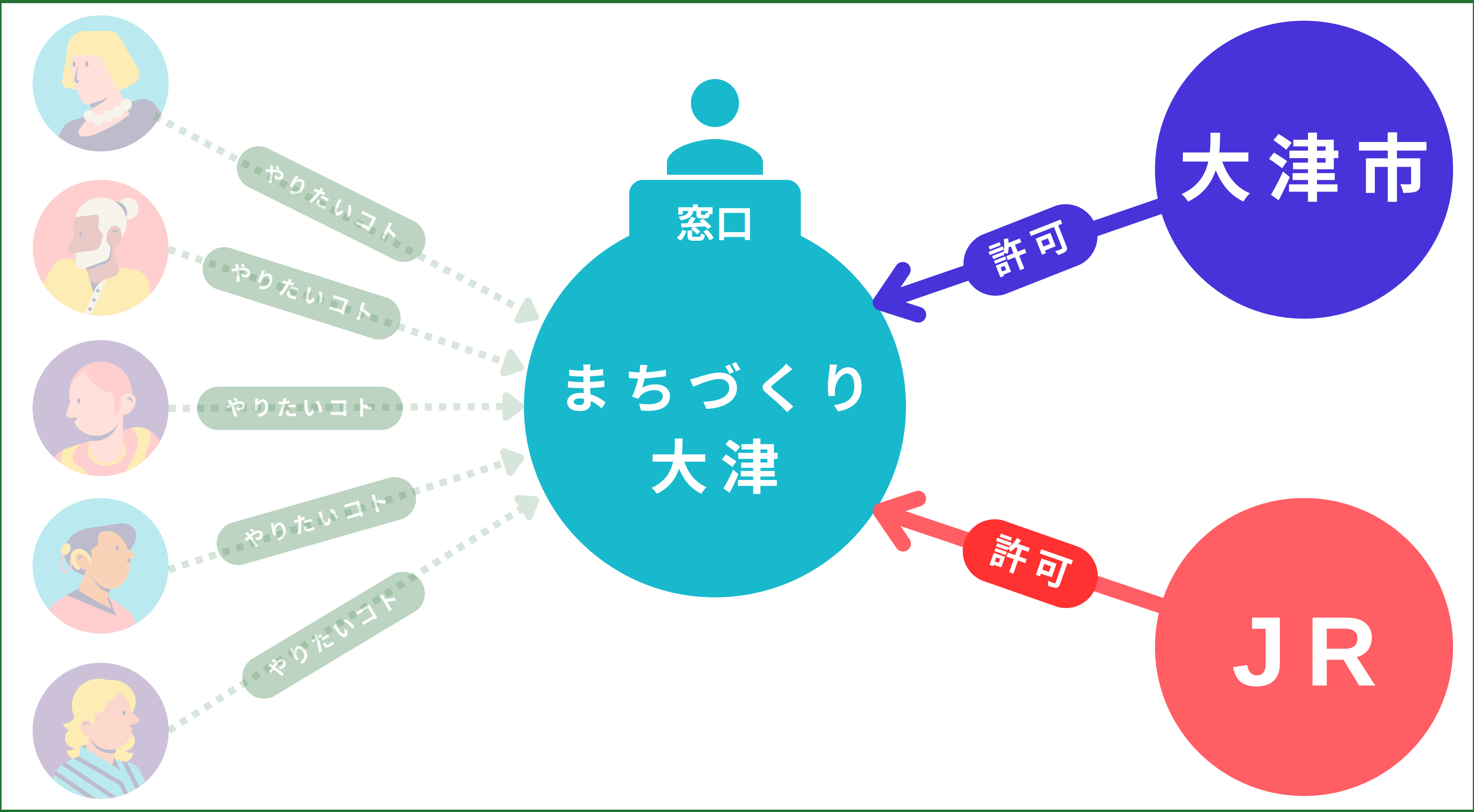



許可

許可

許可

許可

許可

窓口

まちづくり
大津

大津市

許可

許可

JR

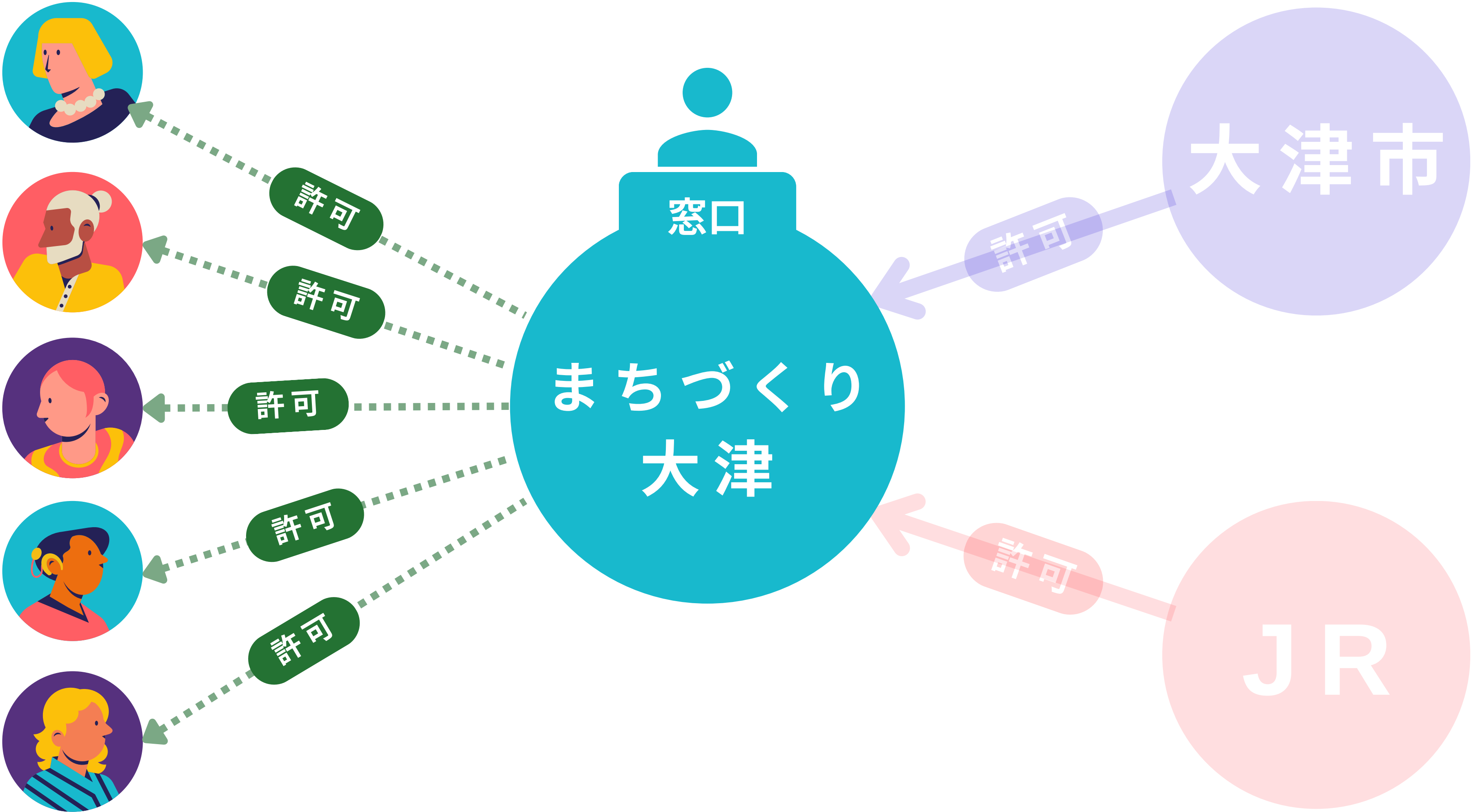

大津駅前って、
イベント活用しやすい？



大津駅前の可能性

ポイント①

駅前であること

通常のイベントでは、目的を持った来場者が中心。大津駅前「通りすがり」にイベントに立ち寄ってもらえる。



大津駅前の可能性

ポイント②

アクセスの良さ

街びと劇場は、JR大津駅出てすぐ。
公共交通があるので、滋賀県内だけでなく
京都や大阪からのお客さんも来やすい。



大津駅前の可能性

ポイント③

イベントの サポート体制がある



企画構築・申請方法・広報などの助言で、
イベントの主催が初めてでも安心。



利用後のアンケート調査にて



2024年実施した
利用後アンケート

満足の声

駅前で人の
流れがありました。
(マッサージ出店)

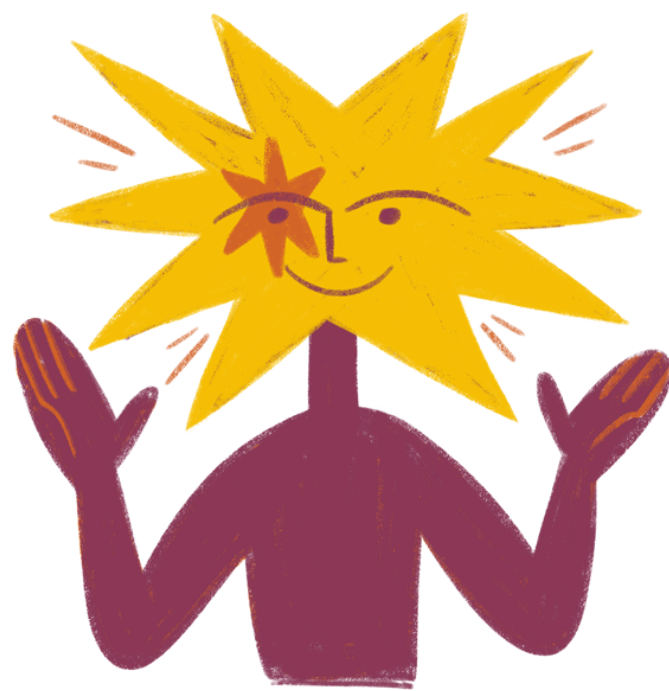

住宅地から近い。
(お惣菜出店)



アクセスが良い。
(習字ワークショップ)



広い場所で、
清潔感がある。
(作家市)



不満の声

搬入時の駐車が
大変だった。
(飲食出店)



電源設備が
少ない。
(イベント主催者)



風が強い。
(雑貨出店)



連携の駐車場があ
れば、お客さんも
来場がしやすい。
(飲食出店)



どう使う？

(活用の説明：約15分)



大津駅前から、 わくわくを届けよう。



滋賀県・大津駅前の公共空間を地域の交流拠点とするために、
私が、できること。あのひとと、できること。みんなで、できること。



大津駅前ひろば 大津駅前公園デッキ 逢坂支所前 大津パークビル前 バスのりば前

【注釈】

- 当パンフレットは2026年度の適用条件となります。
- 2026年度内にパンフレットの記載条件と変更となる場合がございます。ただし、契約済みのものは変更はいたしません。
- 会場は原状復帰をお願いしております。
- 会場/備品等の破損があった場合は弁償していただきます。
- 「街びと劇場 | 活用の手引き」にある条件を厳守いただきます。
- イベント内容、県や市等の取り組みにより、利用できない場合があります。
- 申込資料提出締切：イベント開催日の1ヵ月前
例) 7月1日開催の場合→6月1日までに申込資料提出

詳しく見てみる

街びと劇場
ホームページはコチラ



詳しくきいてみる

事前相談フォームは
コチラ



街びと劇場



会場紹介



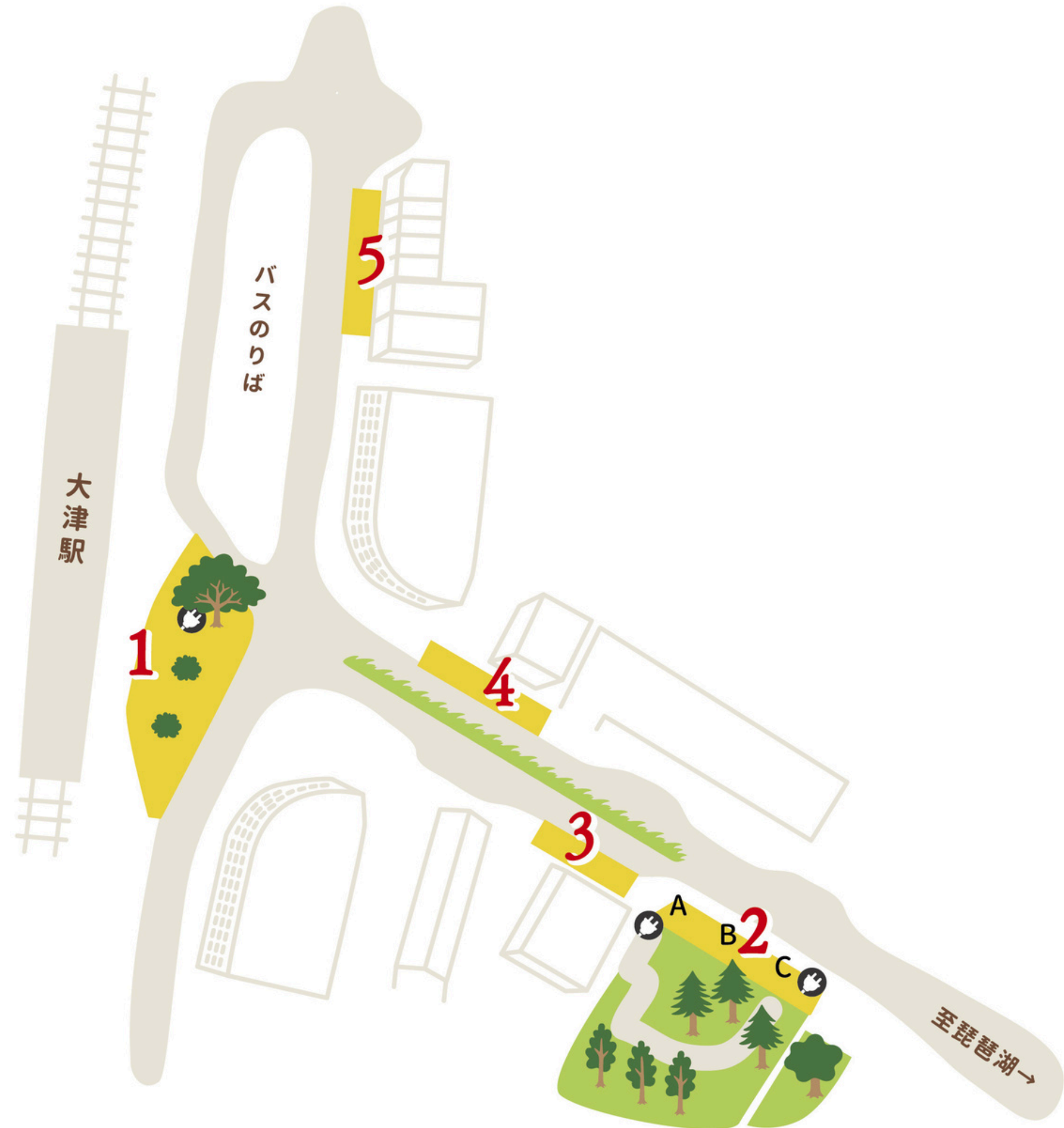



- ① 大津駅前ひろば
- ② 大津駅前公園デッキ
- ③ 逢坂支所前
- ④ 大津パークビル前
- ⑤ バスのりば前

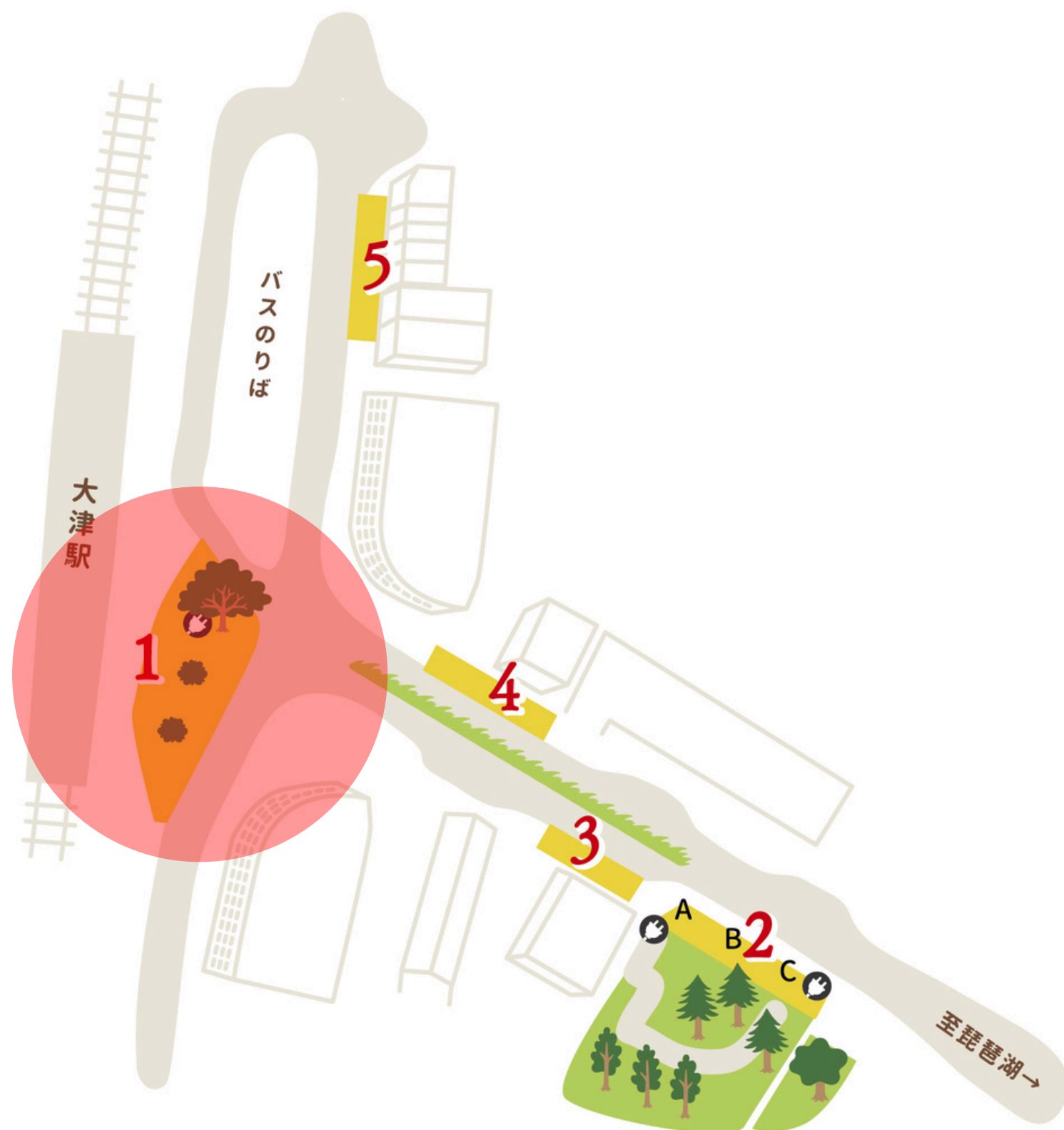

① 大津駅前ひろば

② 大津駅前公園デッキ

③ 逢坂支所前

④ 大津パークビル前

⑤ バスのりば前

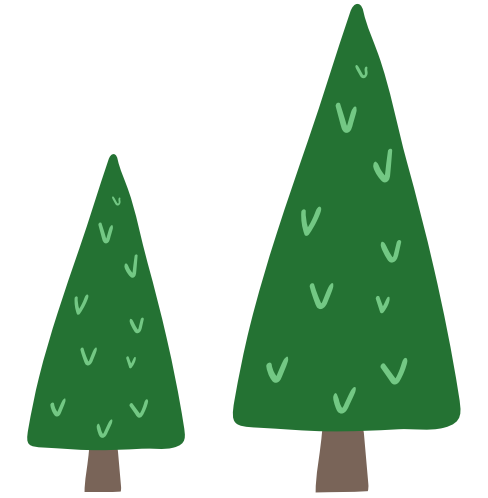

① 大津駅前ひろば



滋賀銀行

竹中工務店

50

滋賀県立総合文化センター





Salvatore Cimz

Salvatore Cimz

大津駅前
Otsu Sta.

ETSEREF

100

活用イメージ

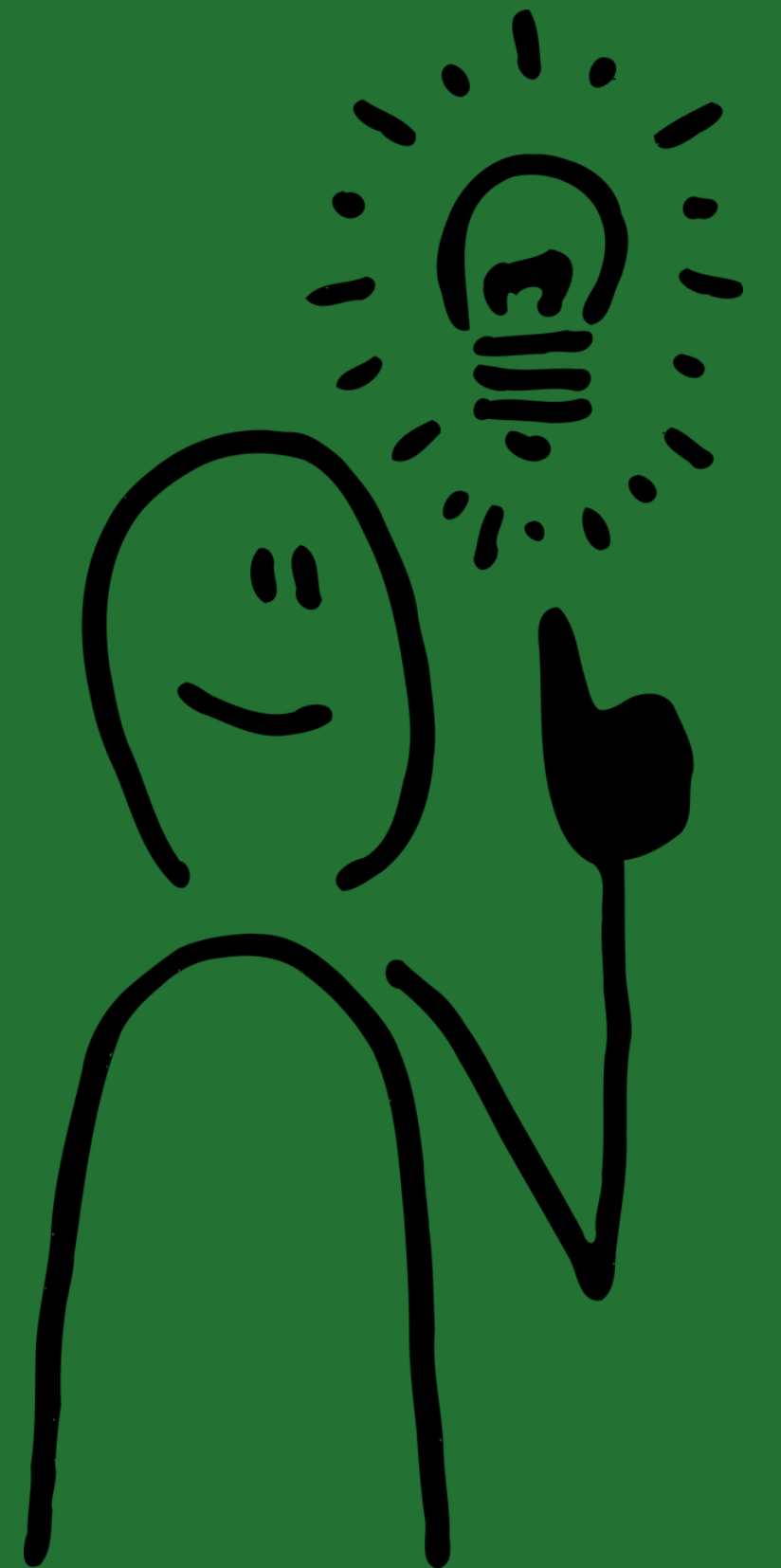

An aerial photograph of a circular plaza. A yellow arrow points from a yellow box containing the text '点字ブロック' (Tactile paving) to a dark, textured area on the plaza's edge. The plaza is surrounded by a brick-paved walkway and a road with white lane markings. There are some trees and a person in the center of the plaza.

点字ブロック

発電機

控室

電源

点字ブロック

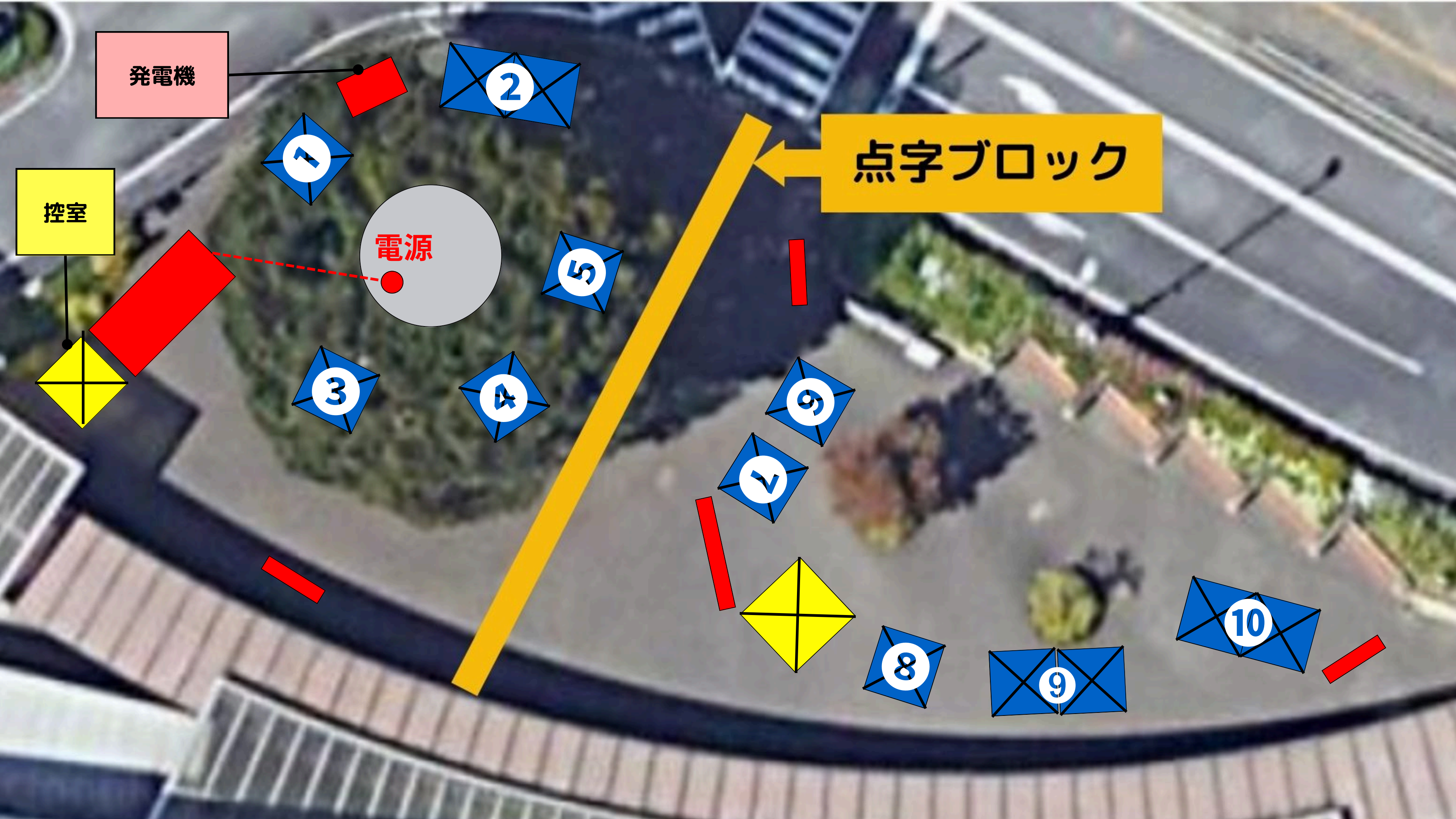

点字ブロック

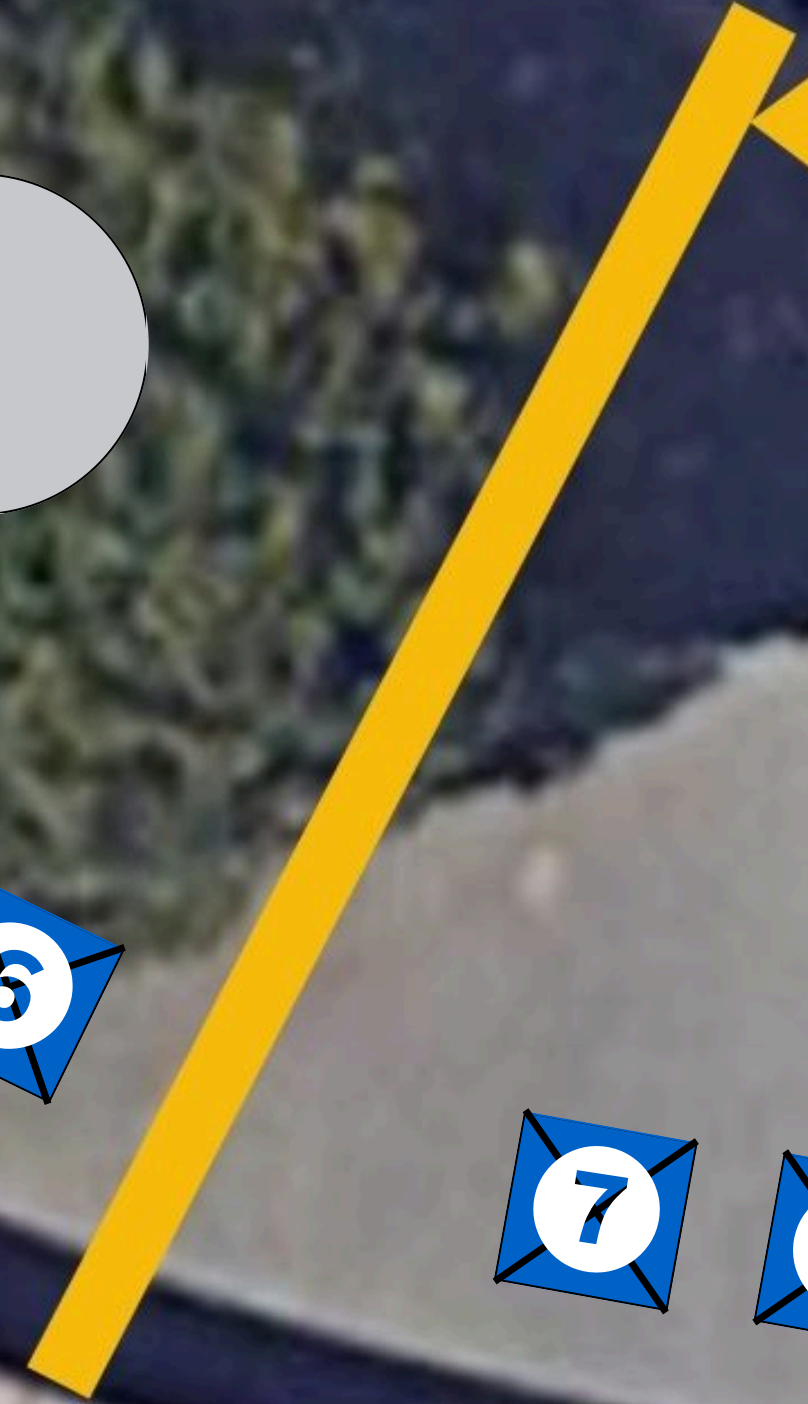
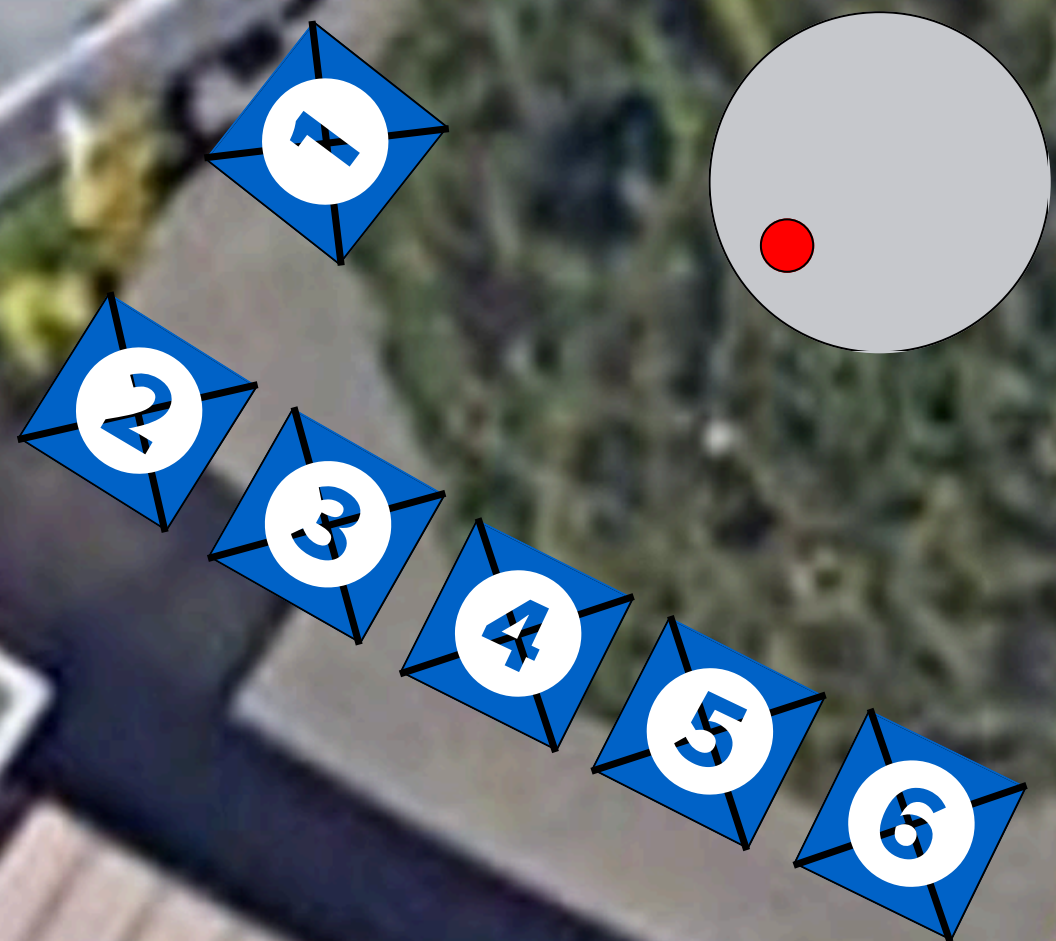

点字ブロック

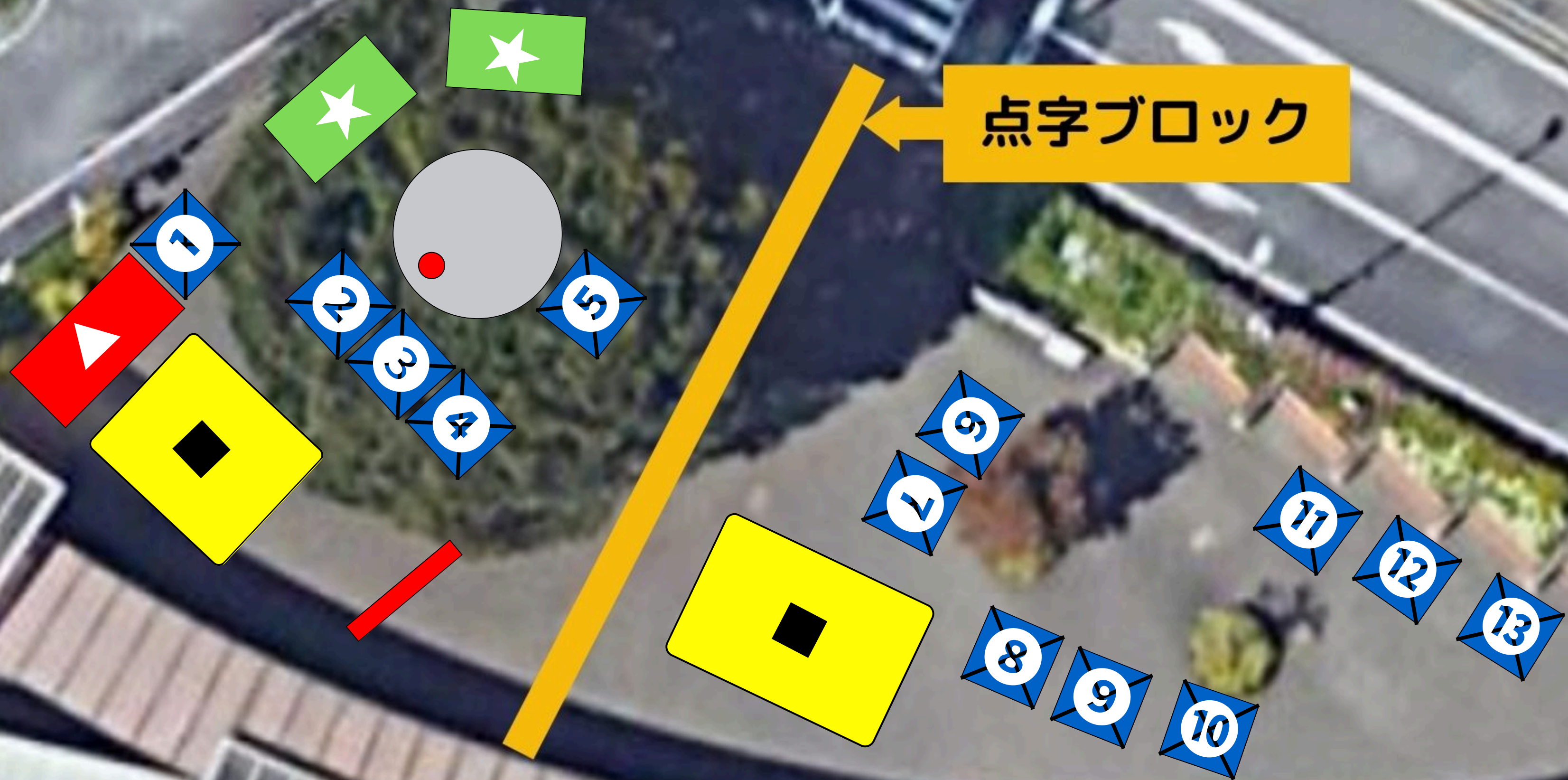



ART Runway

Break the Limits
境界線を打ち破れ

Yukari Bhan
Art Gallery

Toyomi Nakamura

JACK DANIEL'S
Old No. 7
KENTUCKY WHISKY

ABC



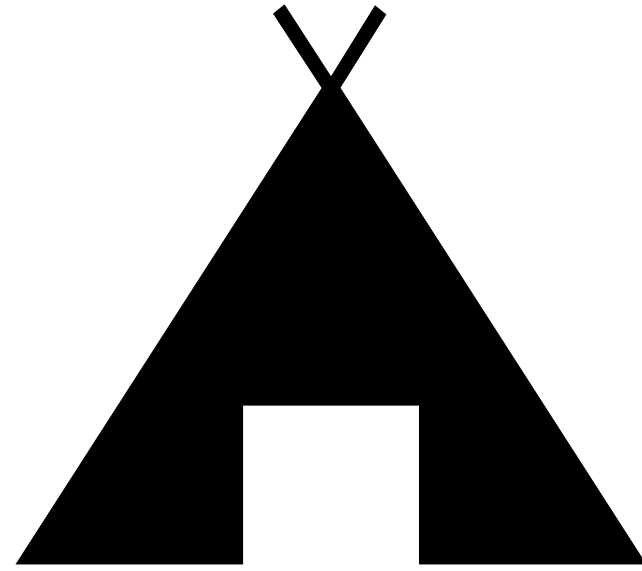

最大：25～30張



① 大津駅前ひろば

② 大津駅前公園デッキ

③ 逢坂支所前

④ 大津パークビル前

⑤ バスのりば前

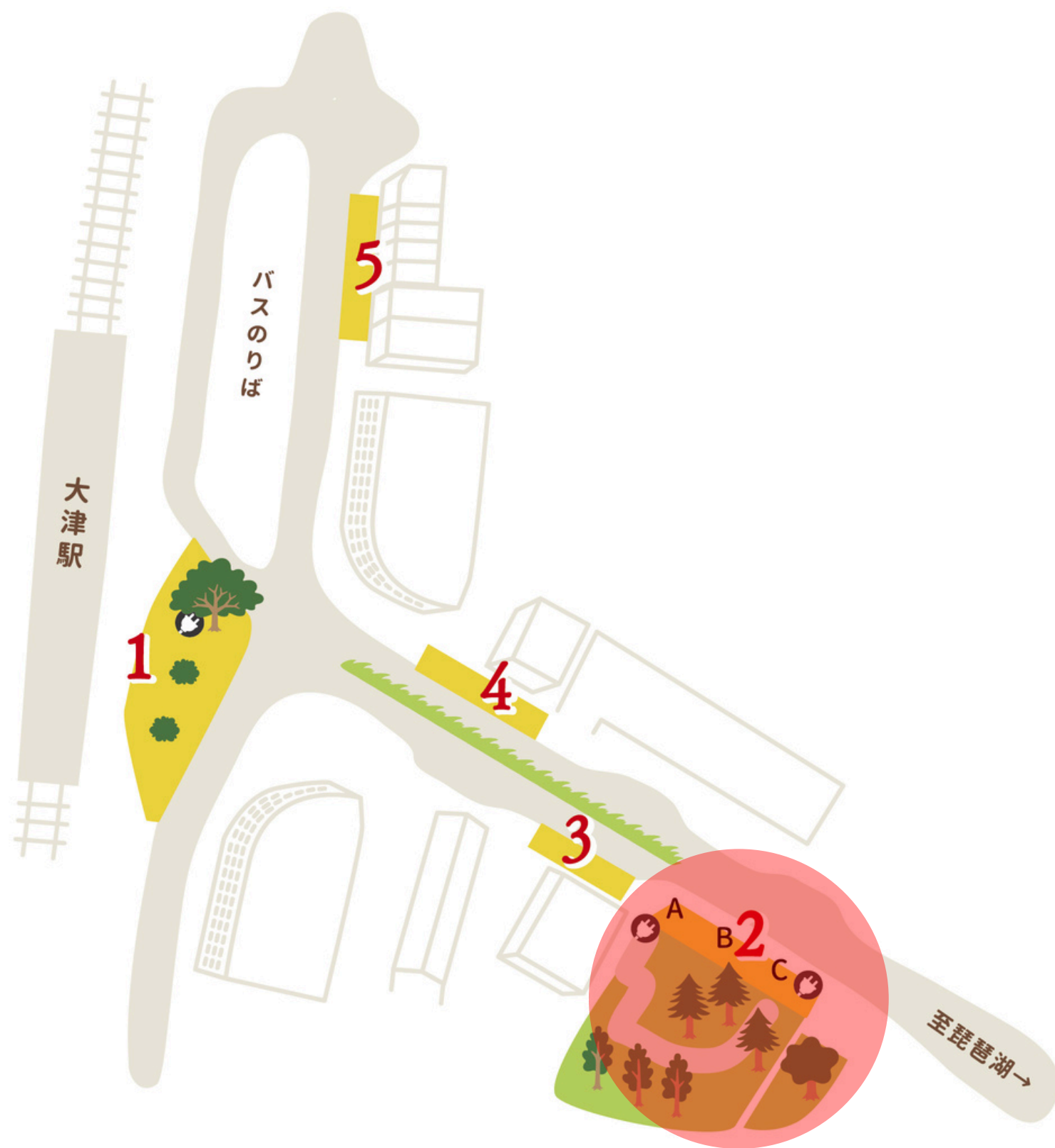

① 大津駅前ひろばキ

② 大津駅前公園デッキ

③ 逢坂支所前

④ 大津パークビル前

⑤ バスのりば前



公園内利用は管轄外
(大津市 | 公園緑地課へ相談)

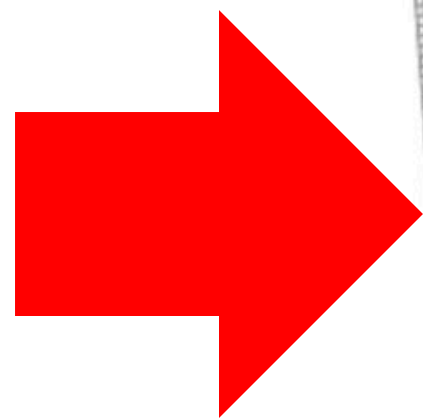



公園内利用は管轄外
(大津市 | 公園緑地課へ相談)

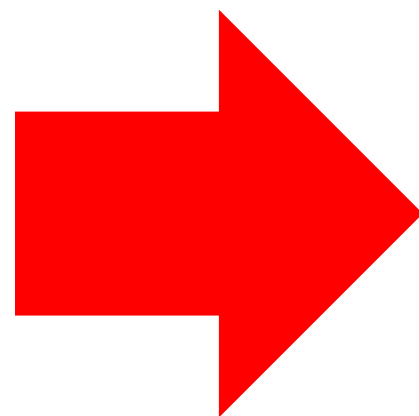



公園内利用は管轄外
(大津市 | 公園緑地課へ相談)



② 大津駅前公園デッキ (A : 駅側)



② 大津駅前公園デッキ
(B : 中央)



② 大津駅前公園デッキ
(C: びわ湖側)

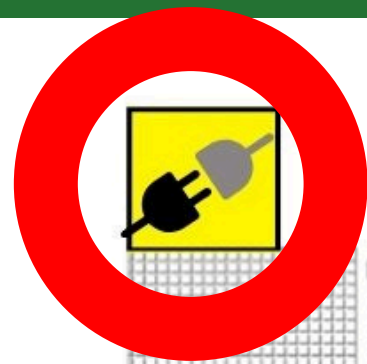

公園内利用は管轄外
(大津市 | 公園緑地課へ相談)

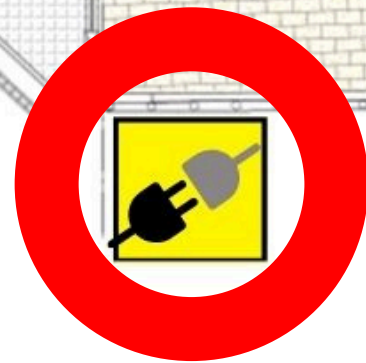

活用イメージ

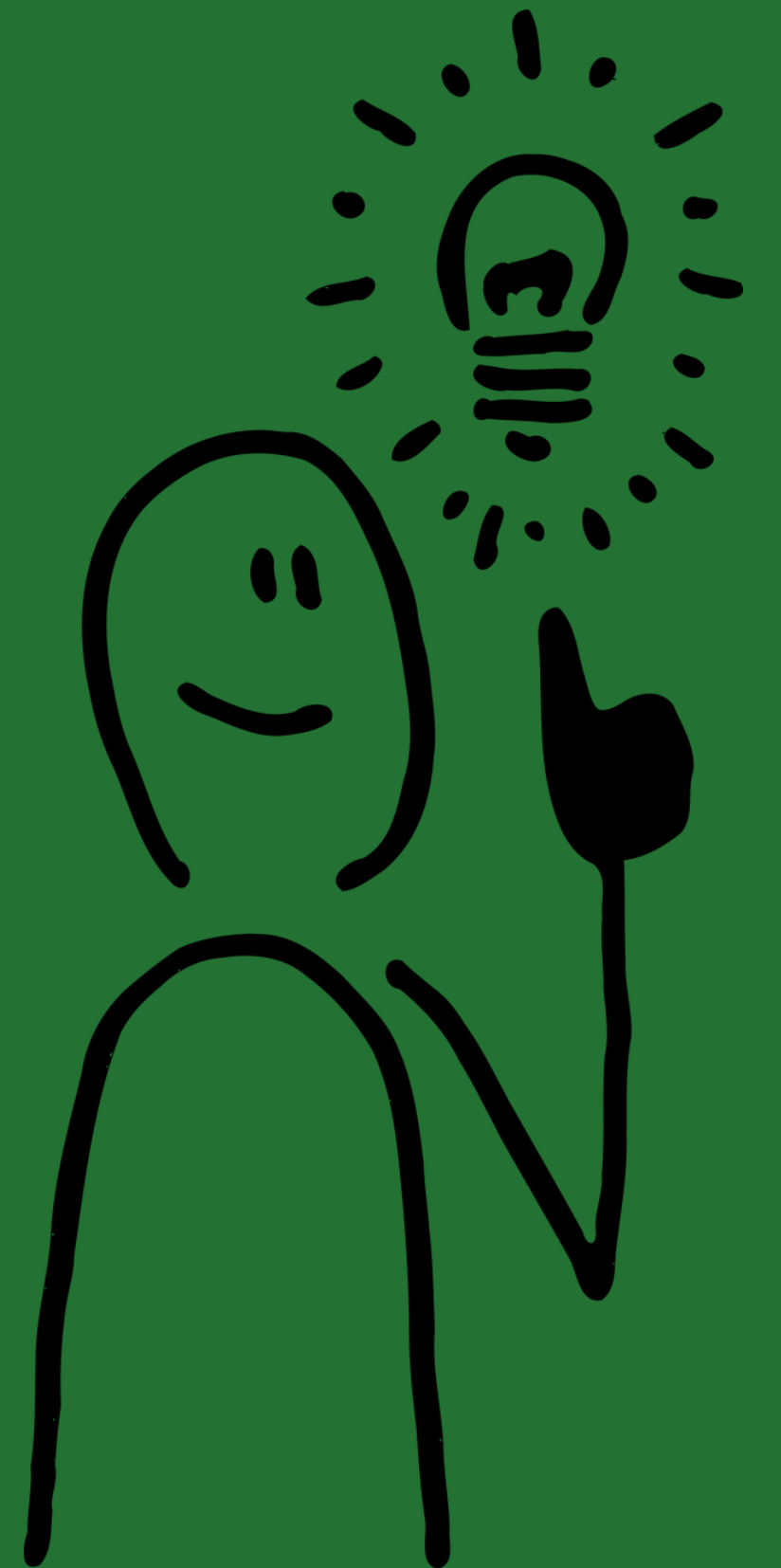

＼ できりしゃす！マーケット /





でりしやす! マーケット
い大津駅前公園

でりしやす! マーケット
い大津駅前公園

4:20
10:00

1 2 3 4 5 6
7 8 9 10 11 12
13 14 15 16

17 18 19







Green Greenmarche





- ① 大津駅前ひろば
- ② 大津駅前公園デッキ
- ③ 逢坂支所前
- ④ 大津パークビル前
- ⑤ バスのりば前

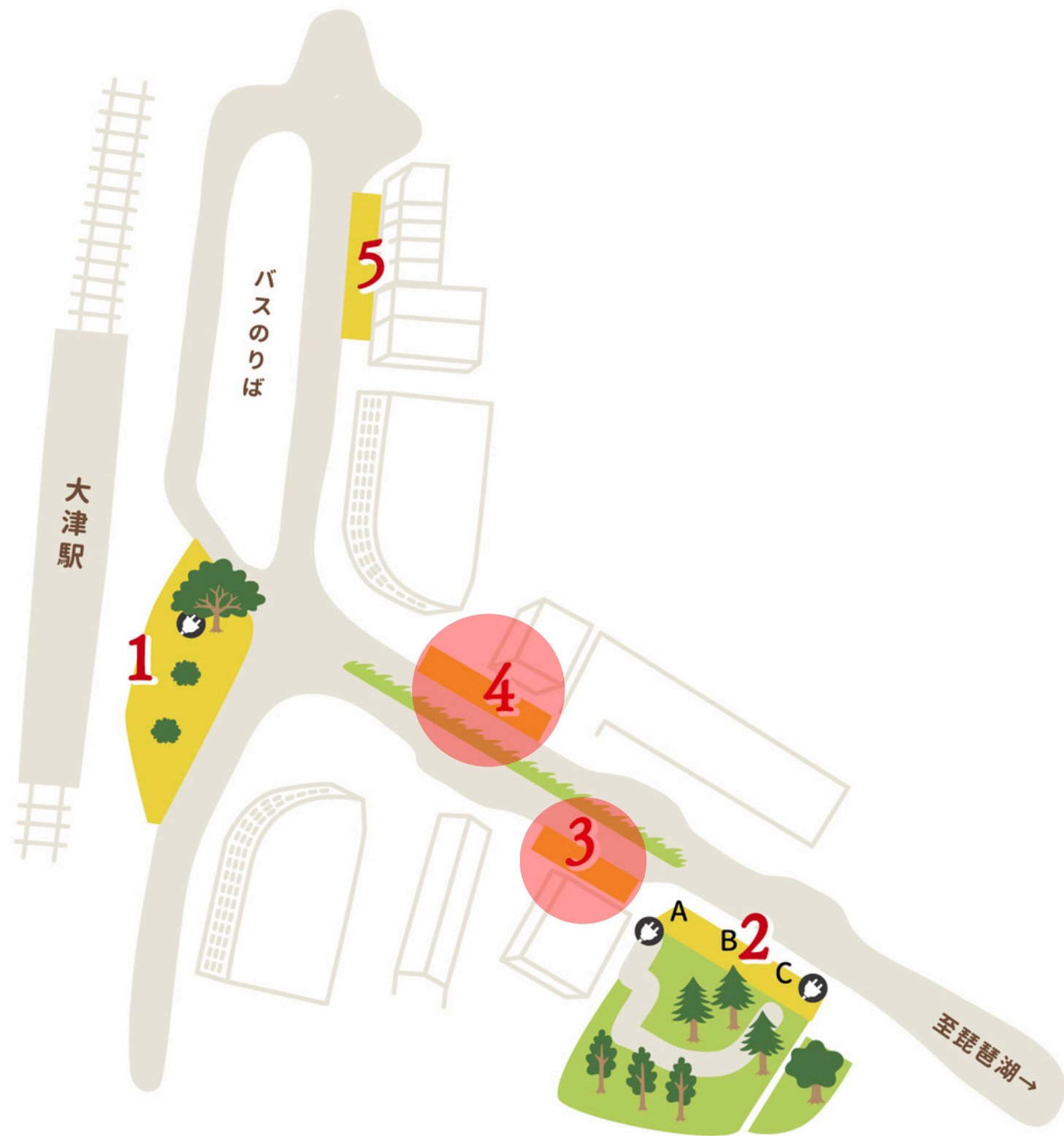

① 大津駅前ひろば

② 大津駅前公園デッキ

③ 逢坂支所前

④ 大津パークビル前

⑤ バスのりば前



③ 逢坂支所前



④ 大津パークビル前



⑤ バスのりば前

活用イメージ

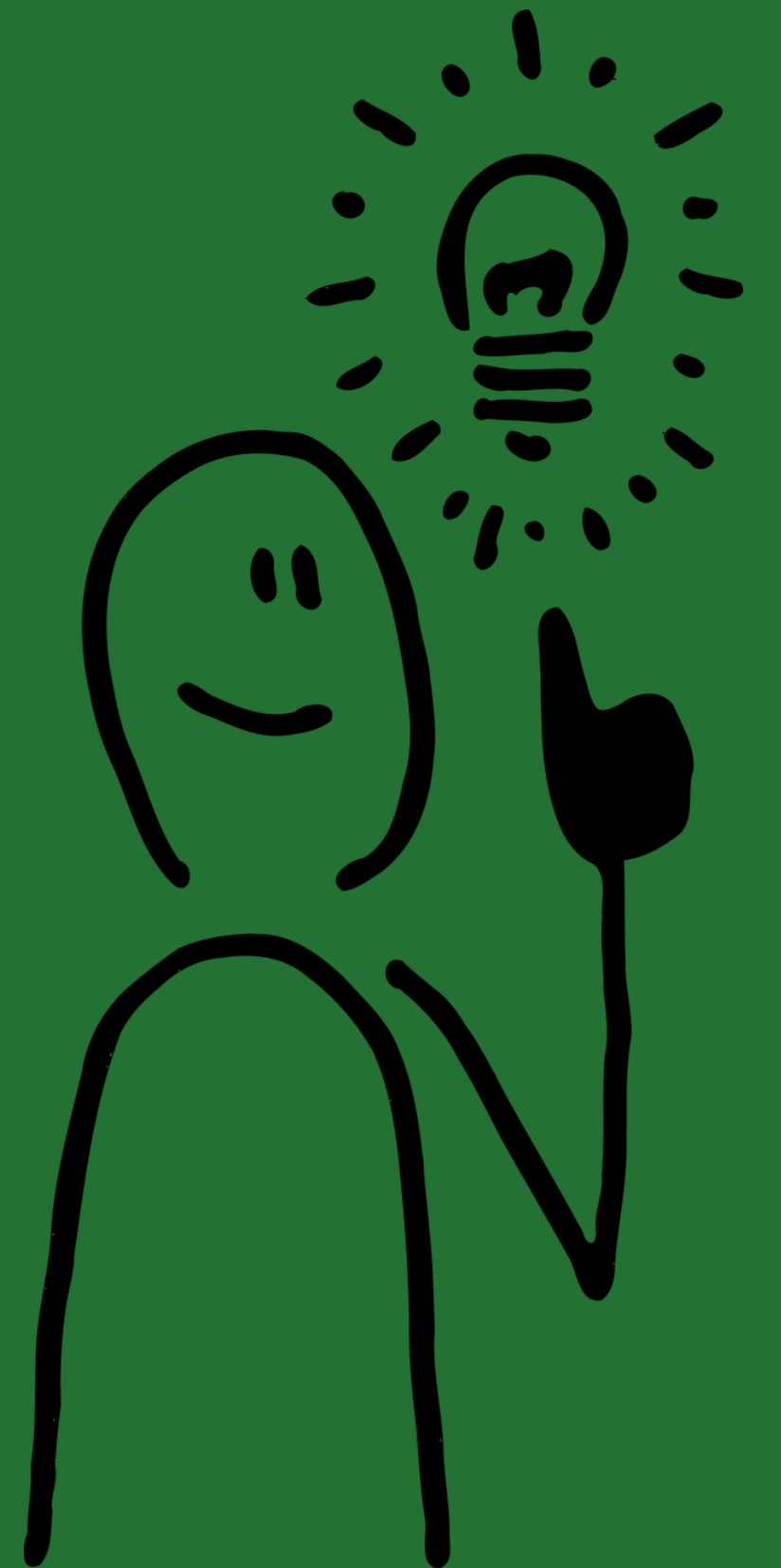



どら焼き
【和菓子 きなせや】 → 



どら焼き KINA

きなせやどら焼

			
白小豆 ころも	抹茶あん	栗あん	おひさまもち
			
フルーツ	あんぱん	りんご	いちご
			
あんぱん	クリーム	りんご	いちご
			
あんぱん	クリーム	りんご	いちご

でも・笑顔で・ど
吾湖タクシー ☎077-5



どら焼き

【和菓子 さらでOK】



どら焼き KINASEYA



DYNA



ひのみんなの食堂

Supported by
トヨタモビリティ



キッチンカー
【ひのみんなの食堂】
パレード

アイスホット
コーヒー
レモネード
ホットソーダ

ポテト ¥300	からあげ ¥500	ヤンヨロチキン ¥600	絶品ホットドッグ ¥700	メガ大お弁当 ¥800	限定数 ミルクレープロール ¥400	ちいさなパンケーキ ¥500	さつまいも ¥400
-------------	--------------	-----------------	------------------	----------------	--------------------------	-------------------	---------------

ひの
+
ひの
みんなの
食堂
Toyota

基本ルール

(パンフレット裏面)



利用可能時間

8時～20時



※準備撤収込み

※時間外利用→相談可

利用料金

- ① どの時期で利用？
- ② どの広さで利用？
- ③ 平日？ 休日？



街びと劇場 | パートナー連絡会

- 育てる
- 盛り上げる
- つながりを生み出す



基本ルール

(代表的なコト5選)



代表的なコト
5分の1つ目

キッチンカー・等

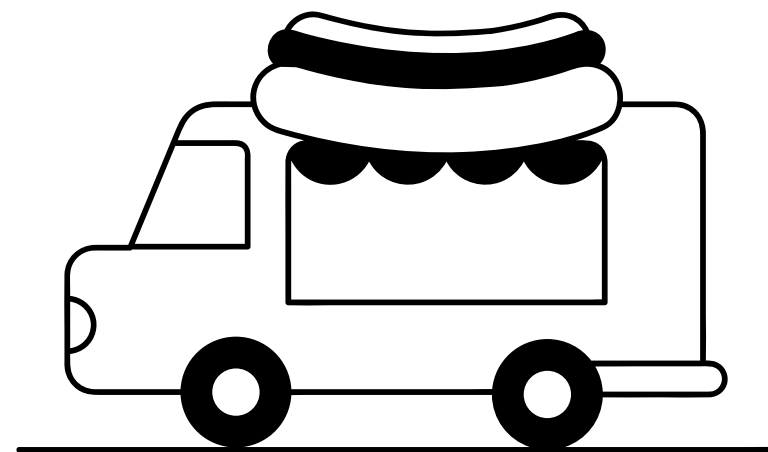





コノ

代表的なコト
5分の2つ目

電源コード

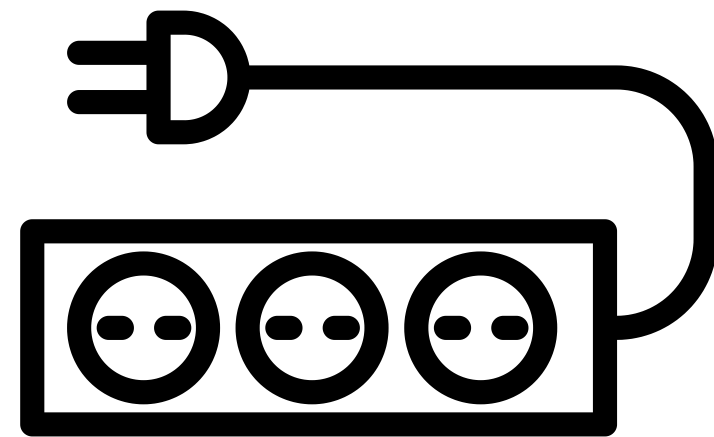

An aerial photograph of a circular plaza. A yellow arrow points from a yellow text box to a dark, textured area on the plaza's edge. The plaza is surrounded by a brick-paved walkway and a road with white lane markings. There are some trees and a person in the center of the plaza.

点字ブロック

点字ブロック







歩行に
不自由のない配慮を

歩行に安全を



代表的なコト
5分の3つ目

テント等の設置

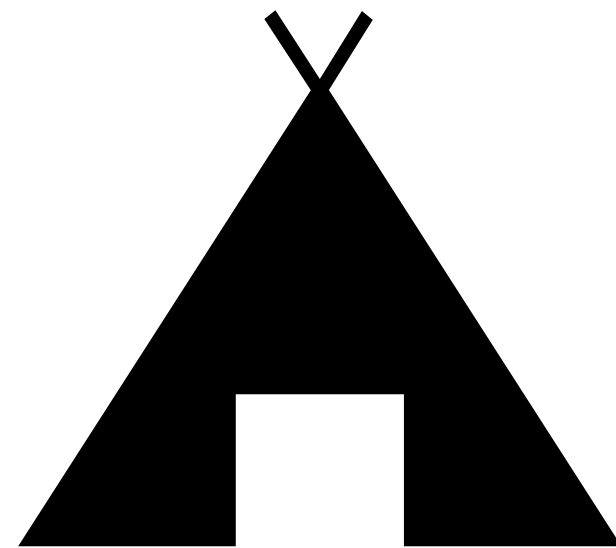



コル。



もしもの対策を

20 kg

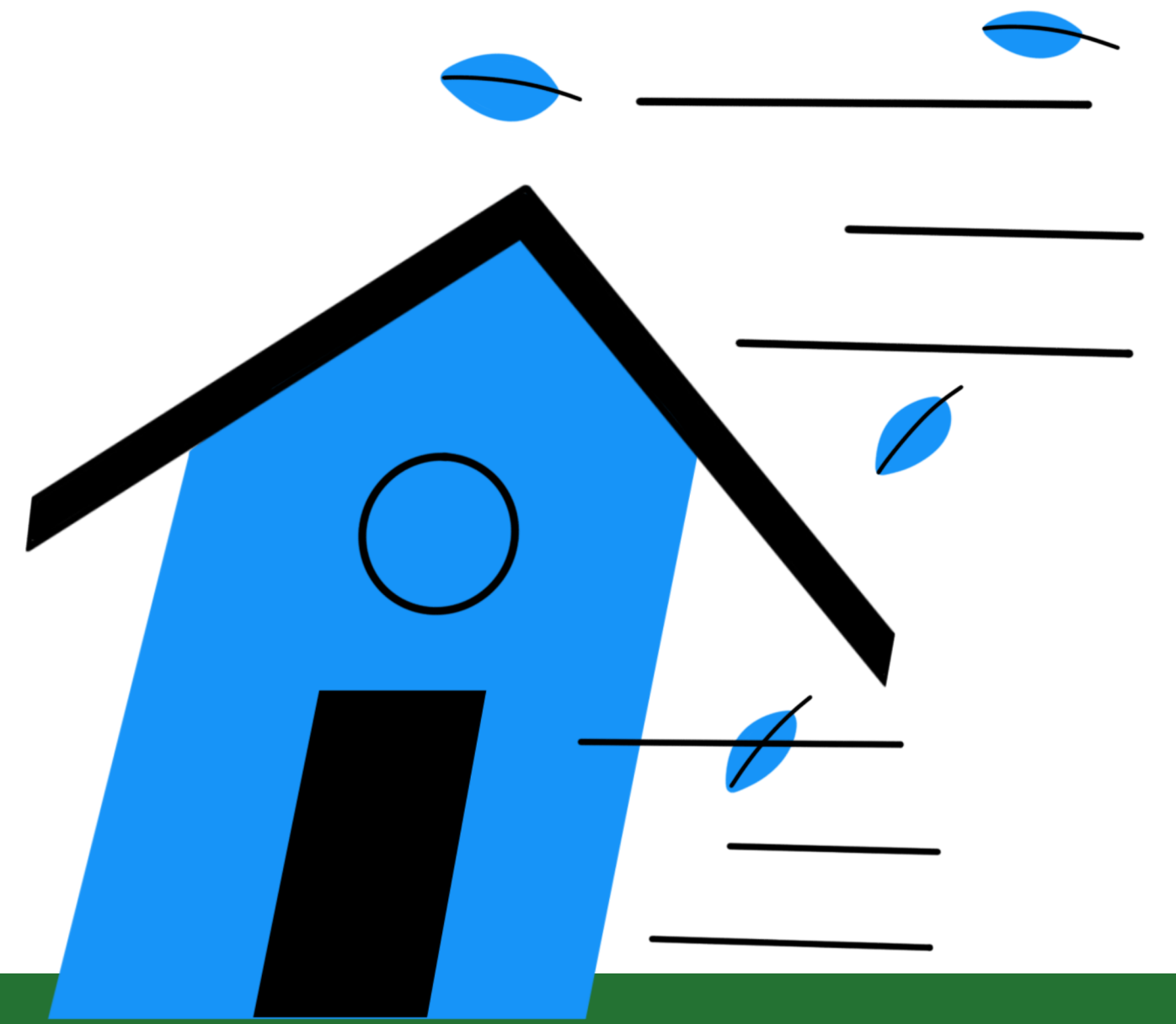

※ レンタルあります。

※ 数に限りあり。



代表的なコト
5分の4つ目

音の発生するイベント





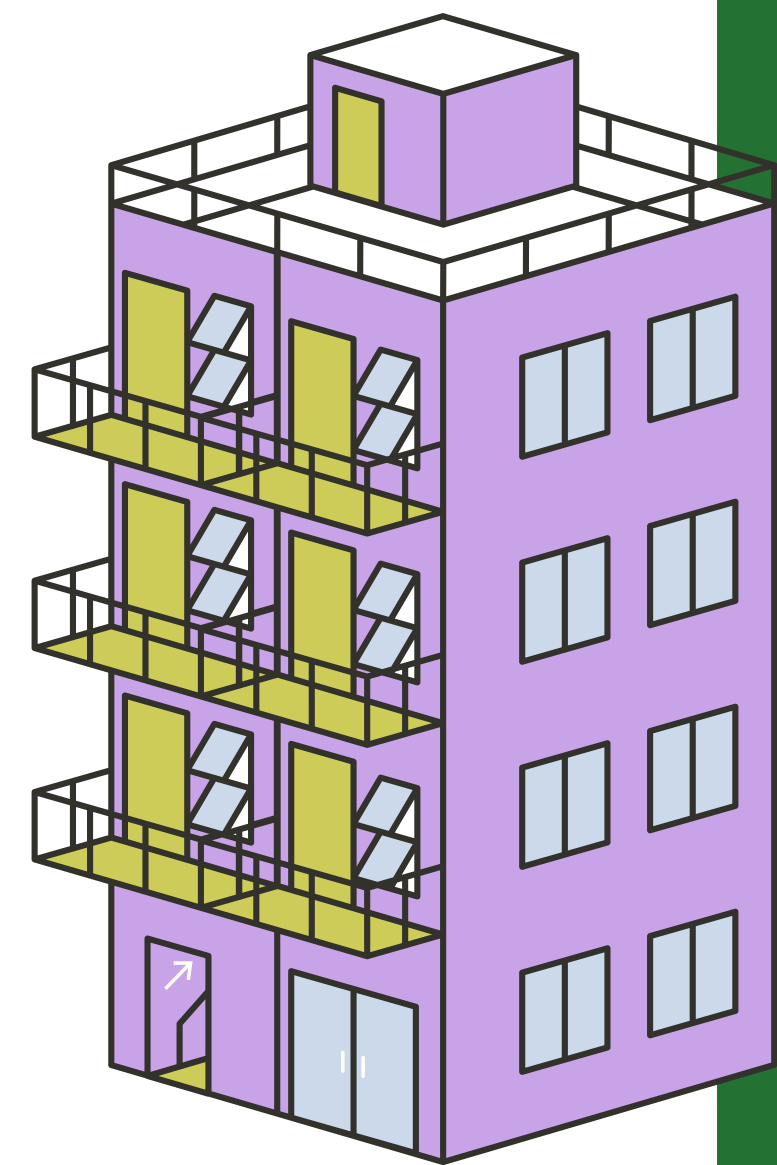
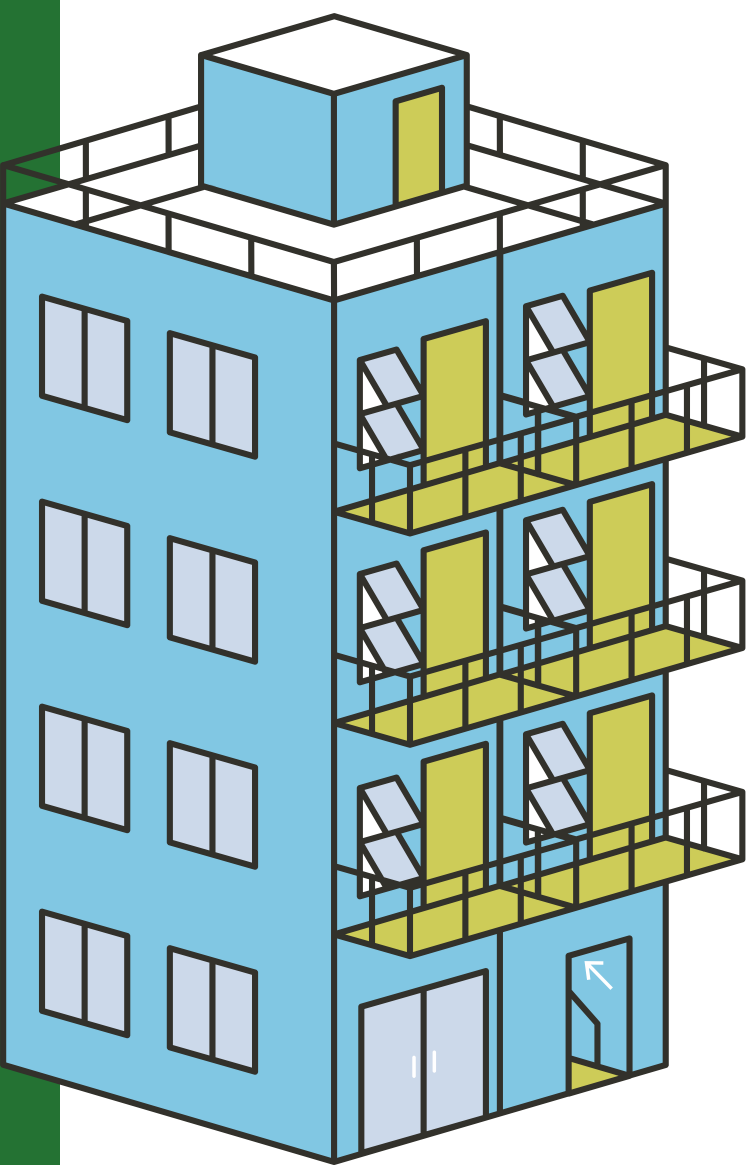



 赤ちゃんがいるので、
夜の音楽は控えて欲しい。

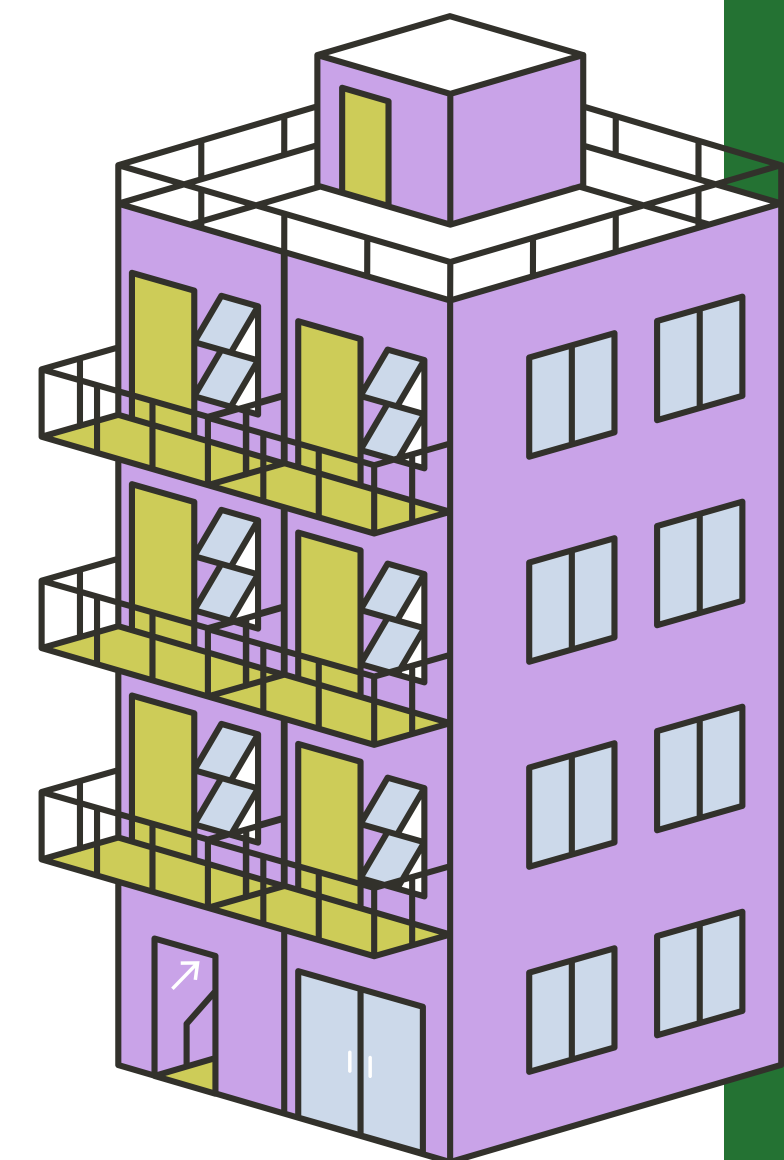



赤ちゃんがいるので、
夜の音楽は控えて欲しい。

騒音。

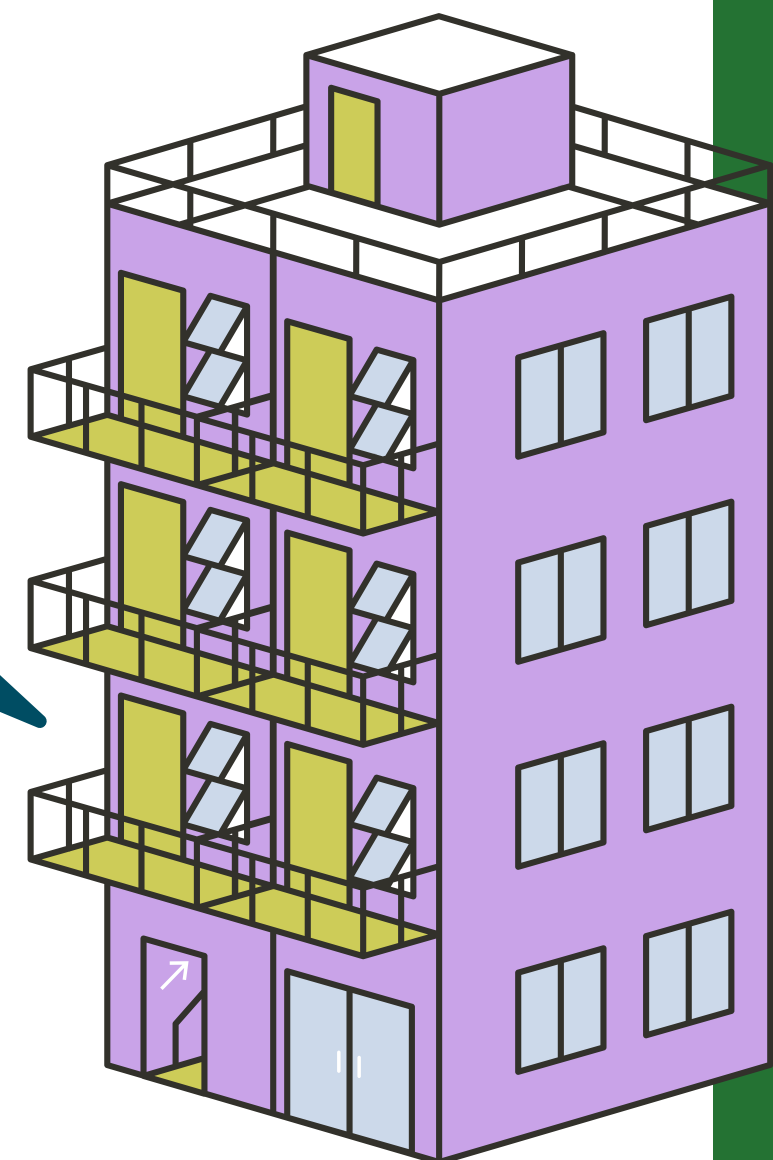



赤ちゃんがいるので、
夜の音楽は控えて欲しい。

騒音。



部屋まで響くので、
スピーカーの位置の工夫を。

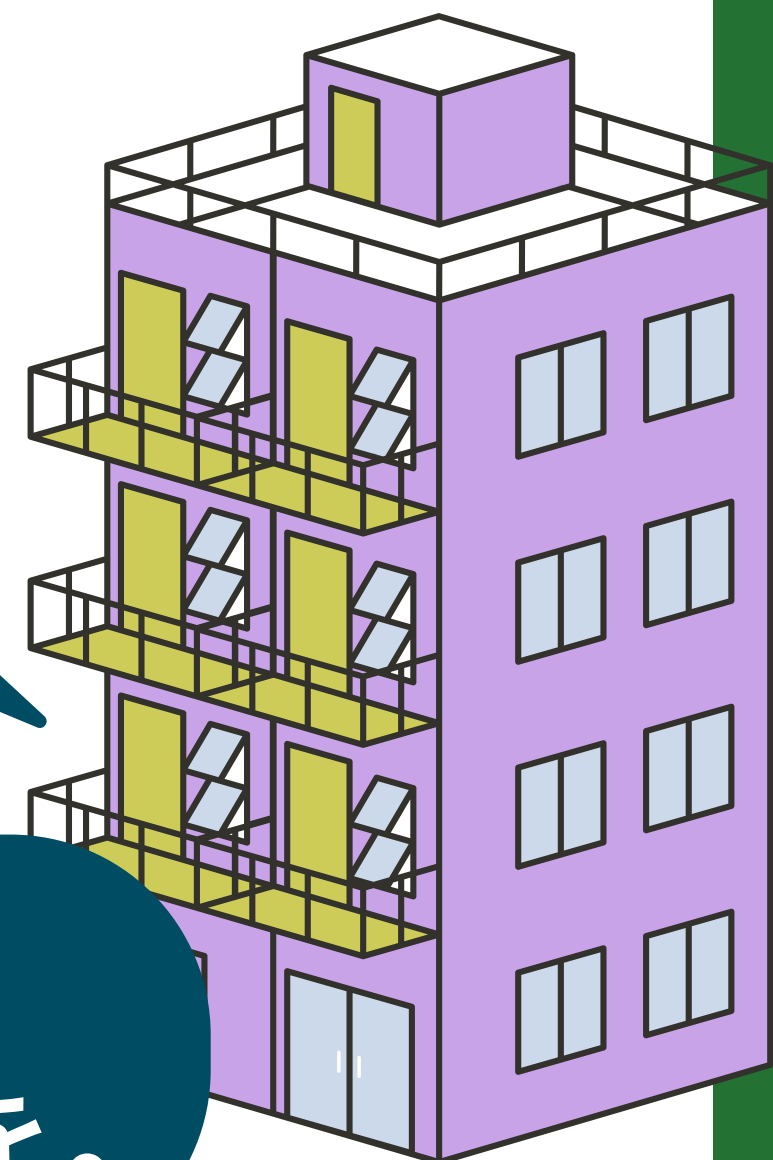



点字ブロック



↑ びわこ側 ↑



点字ブロック



↑ びわこ側 ↑



↓ 大津駅側 ↓



- スピーカーの方向
- 音量調整



代表的なコト 5分の5つ目

利用後の報告



利用後アンケートご協力のおねがい

- ① 主催者さん用
- ② 出店者さん用
- ③ 来場者さん用



イベントまでの流れ

(準備期間 | 約2~6ヵ月)



1. イベント妄想・軸づくり

2. 事前相談

3. 利用仮申込書類の提出

4. 利用許可通知

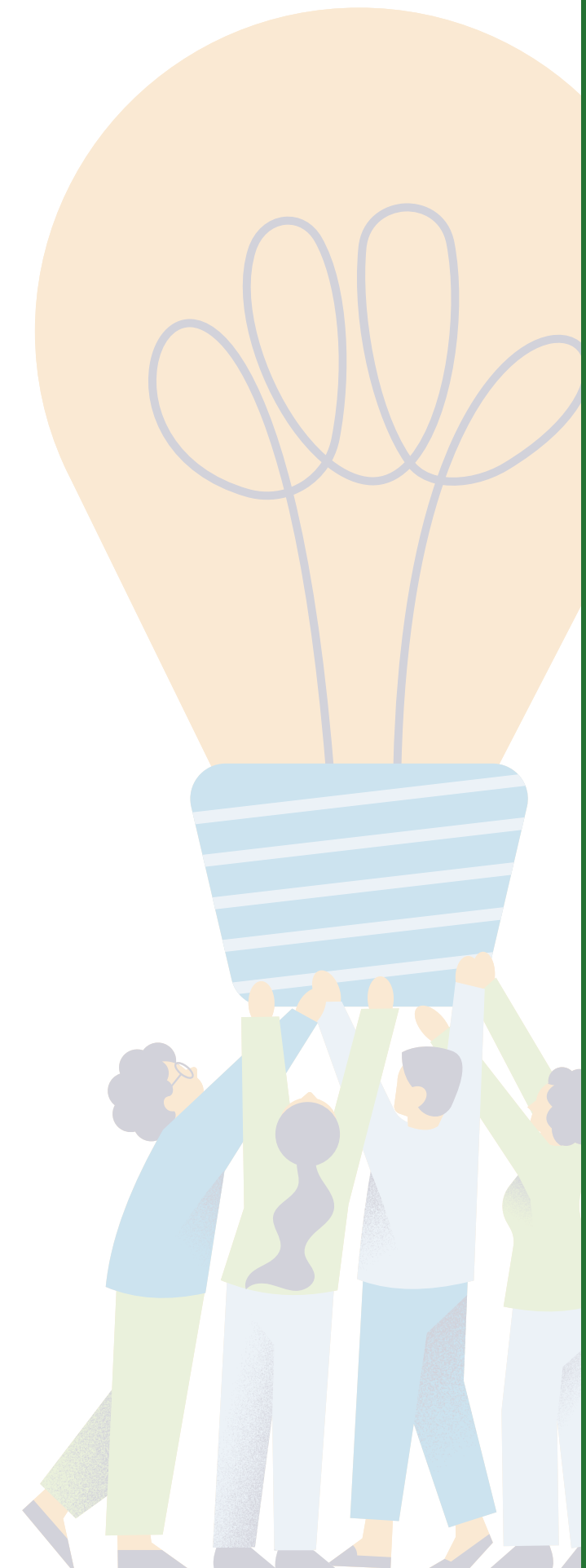

1. イベント妄想・軸づくり

2. 事前相談

3. 利用仮申込書類の提出

4. 利用許可通知

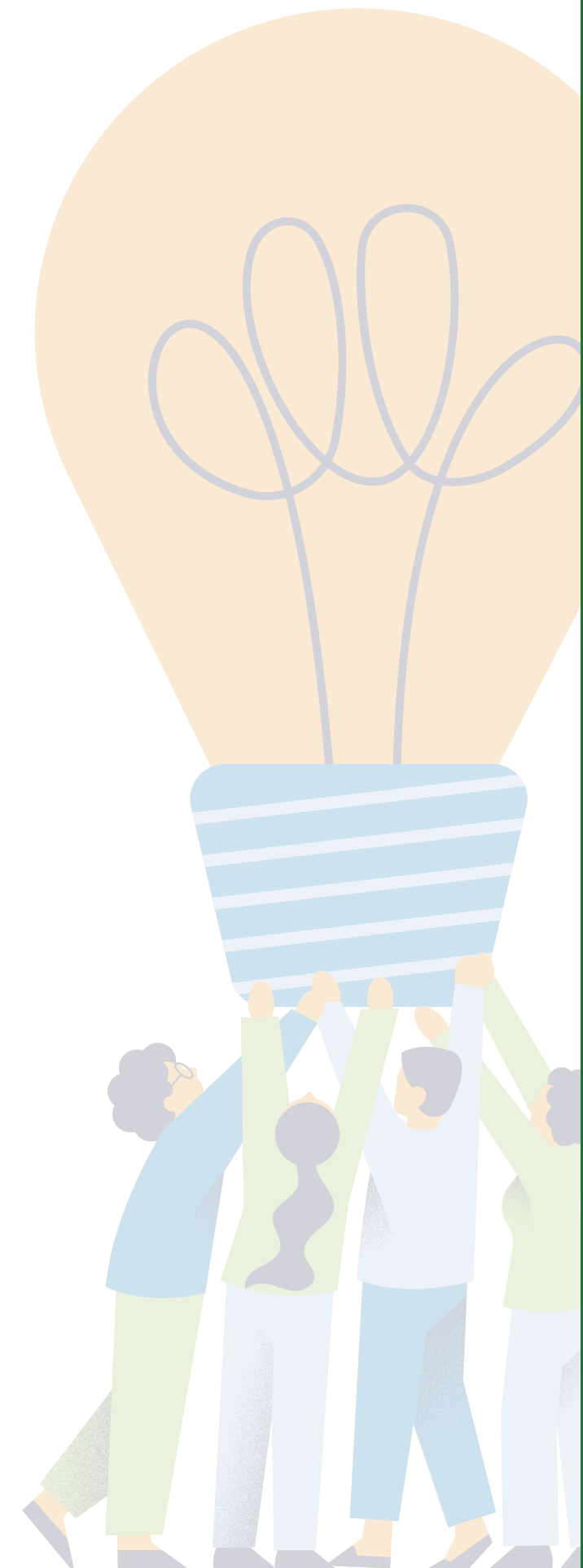

1. イベント妄想・軸づくり

2. 事前相談

3. 利用仮申込書類の提出

4. 利用許可通知

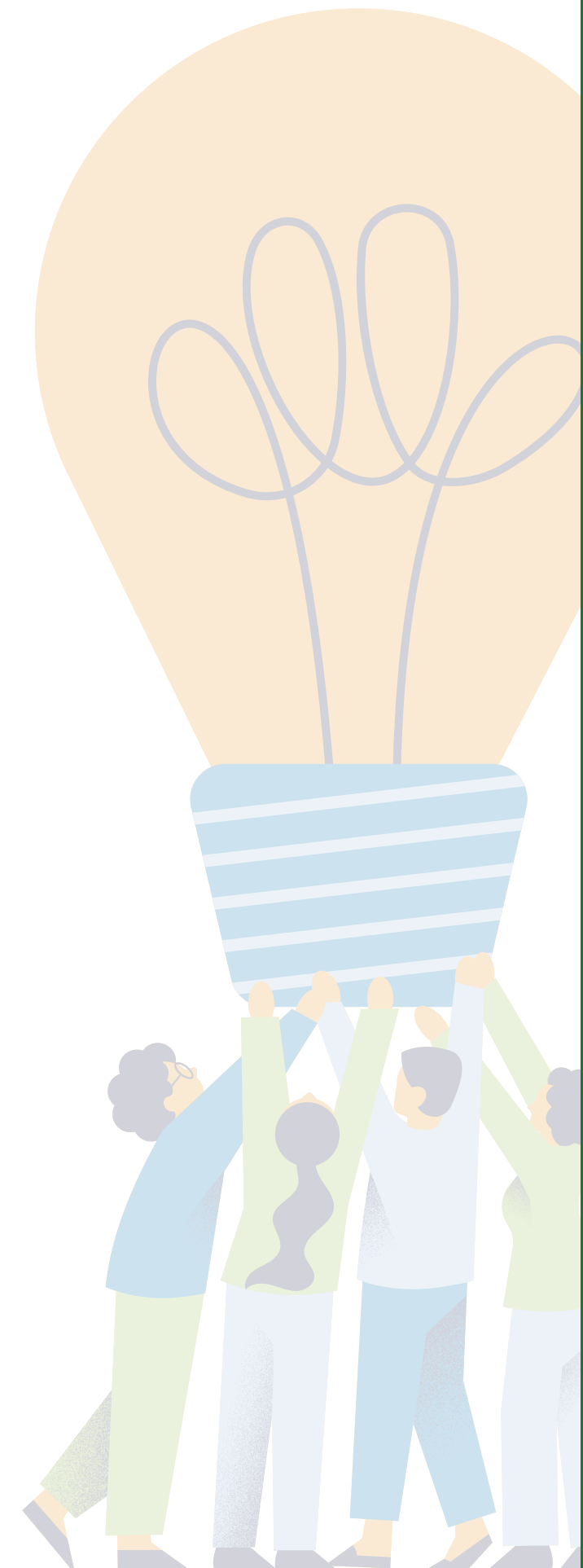

1. イベント妄想・軸づくり

2. 事前相談

3. 利用仮申込書類の提出

4. 利用許可通知

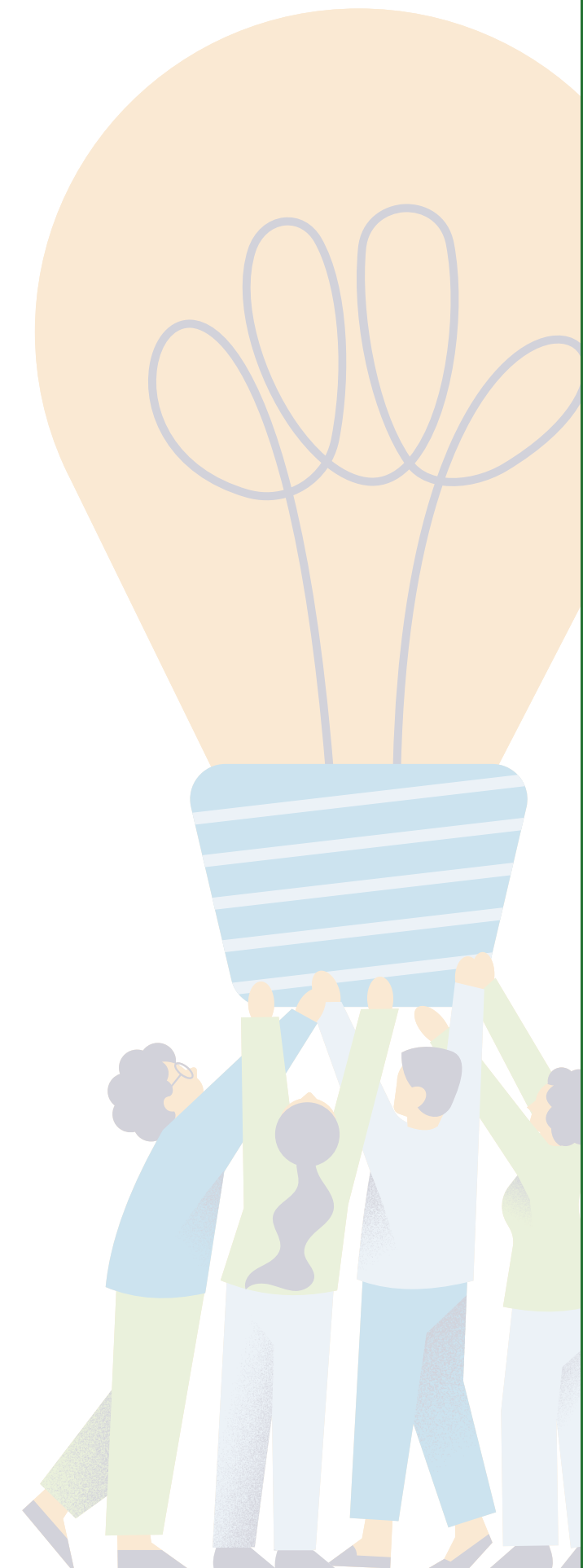

1. イベント妄想・軸づくり

2. 事前相談

3. 利用仮申込書類の提出

4. 利用許可通知

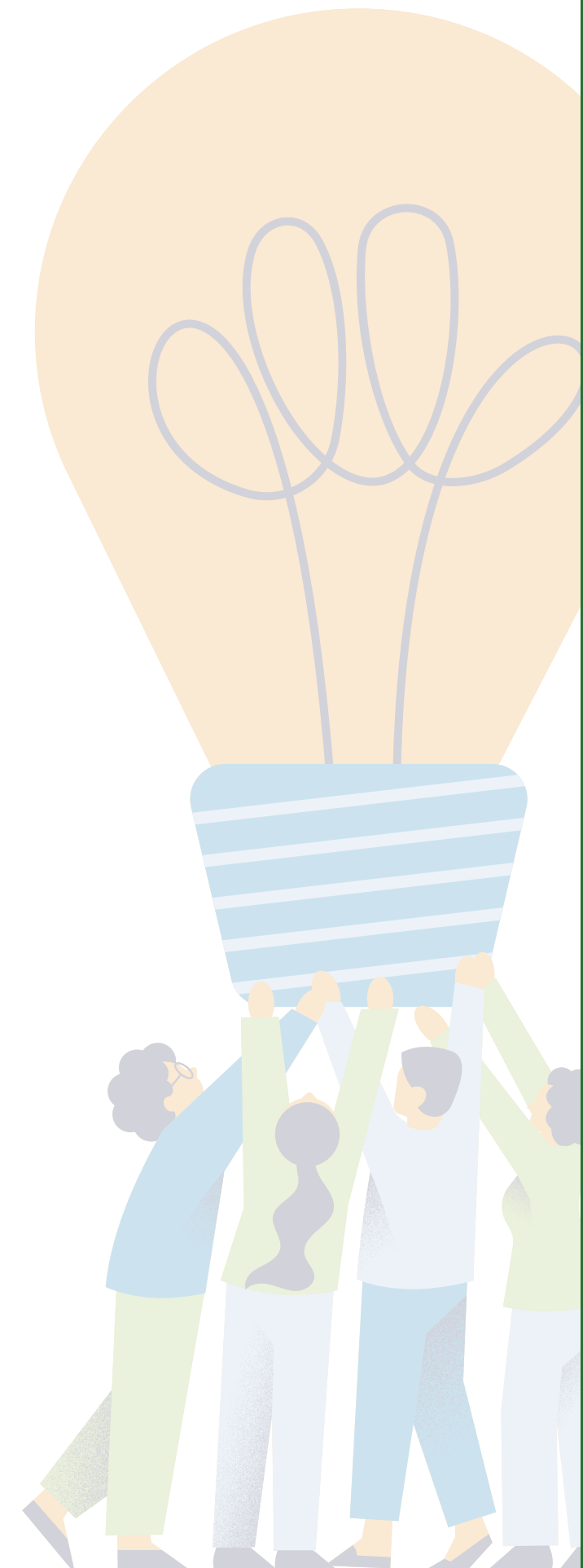

5. イベントに必要な各種手続き

6. イベント準備・広報活動

7. イベント当日

8. ふりかえり・報告書提出

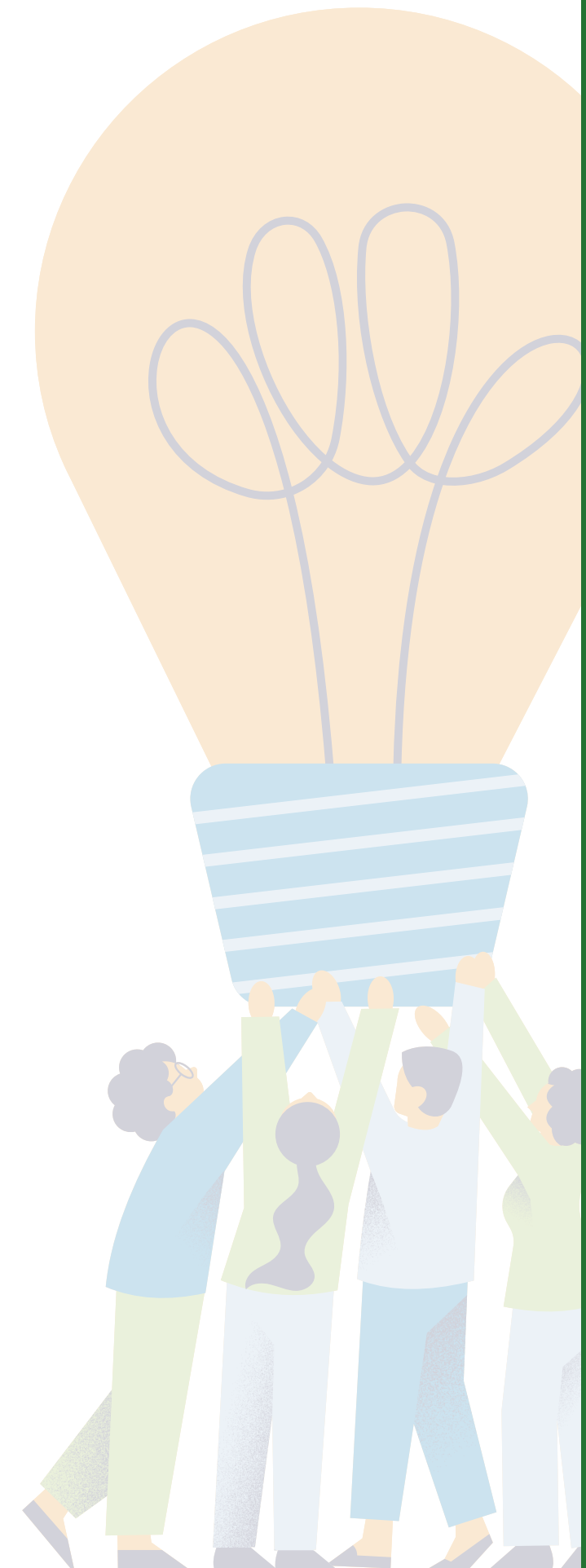

5. イベントに必要な各種手続き

6. イベント準備・広報活動

7. イベント当日

8. ふりかえり・報告書提出

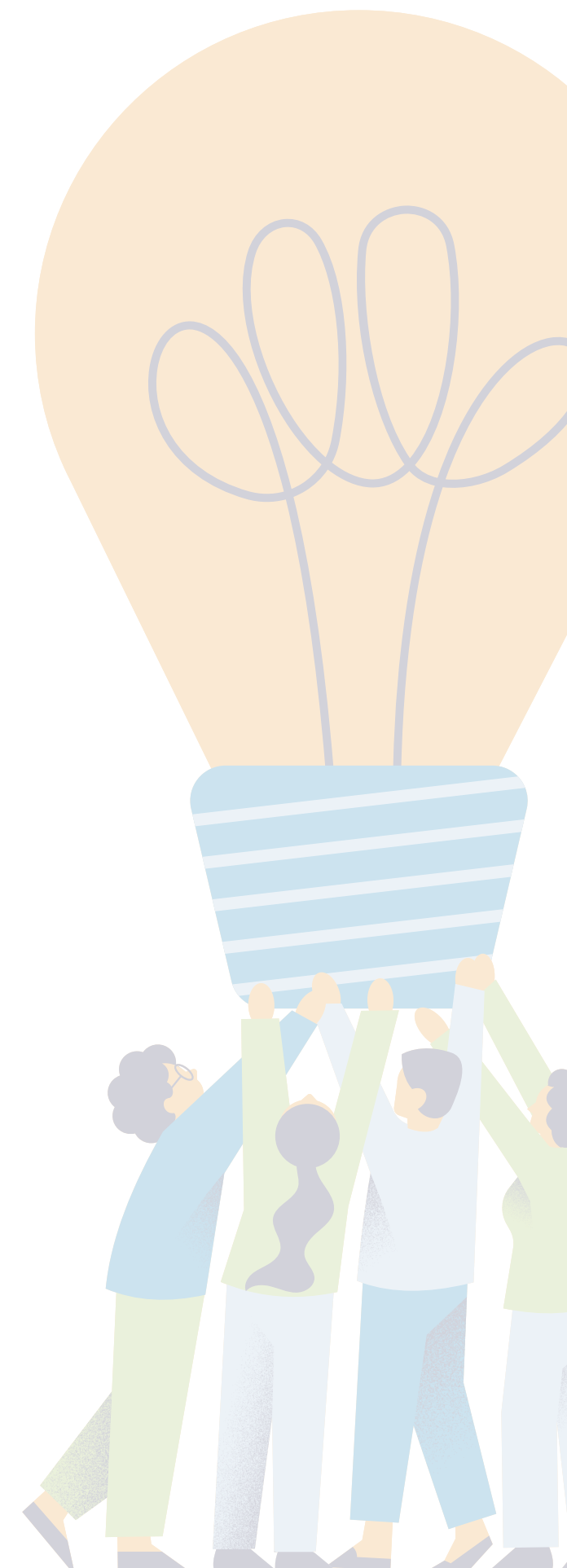

5. イベントに必要な各種手続き

6. イベント準備・広報活動

7. イベント当日

8. ふりかえり・報告書提出

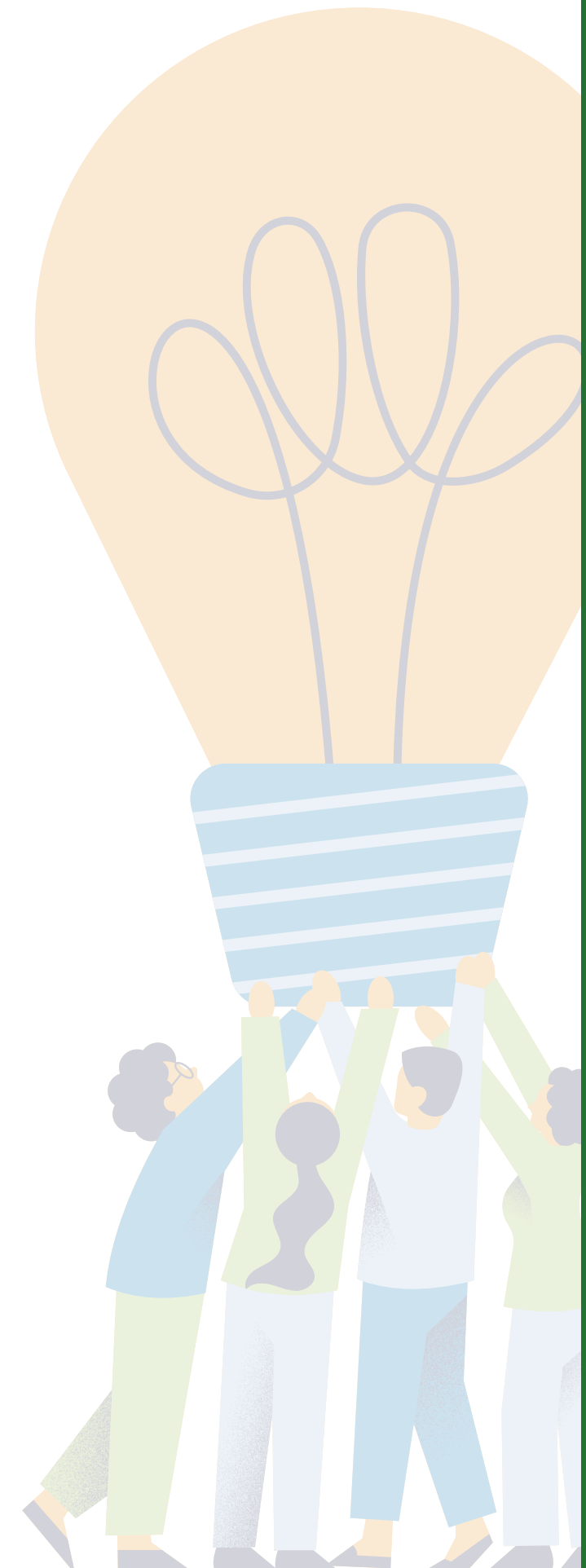

5. イベントに必要な各種手続き

6. イベント準備・広報活動

7. イベント当日

8. ふりかえり・報告書提出

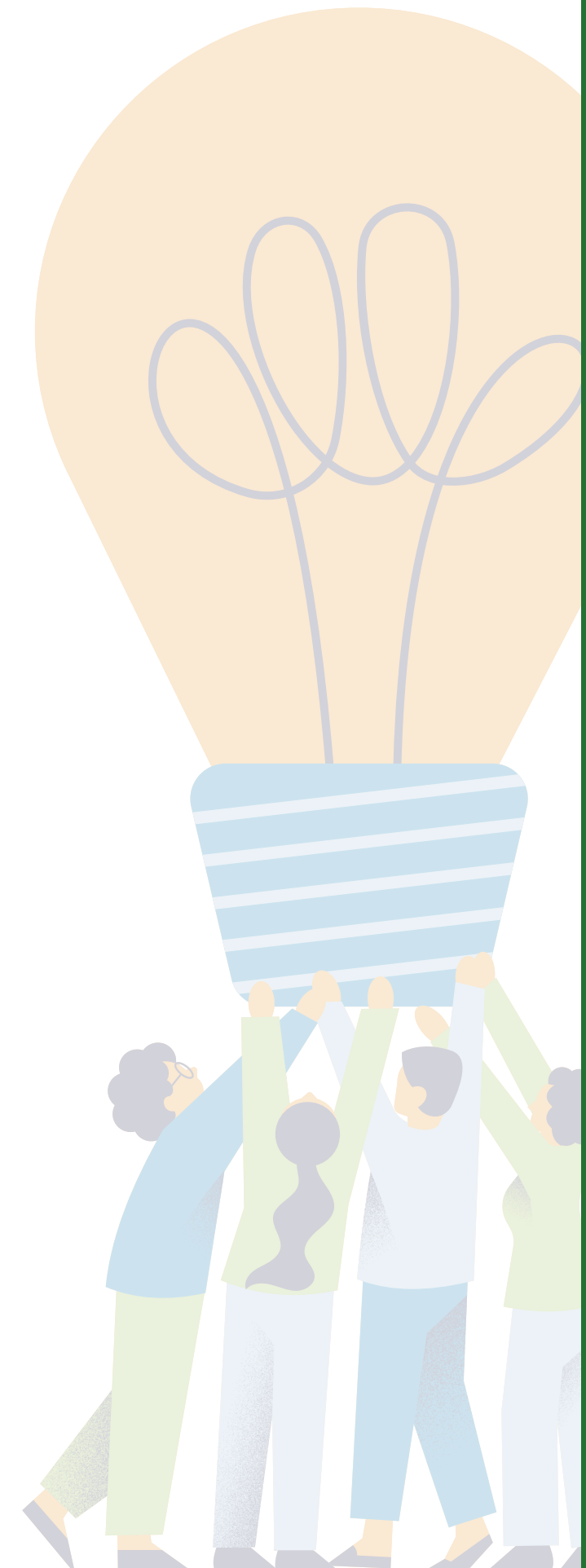

イベント主催をする という事

(説明：約10分)



「良いイベント」にしたい！



「良いイベント」って？



『良いイベント』って？

「来場者さん」

「出店者さん」

「運営メンバー」



『良いイベント』って？

「来場者さん」

「出店者さん」

「運営メンバー」



『良いイベント』って？

「来場者さん」

「出店者さん」

「運営メンバー」



『良いイベント』って？

「来場者さん」

「出店者さん」

「運営メンバー」



『良いイベント』って？

満足

満足

満足





来場者さんの、満足。

楽しかった！

いい出会い・体験があった！

また来たい！



来場者さんの、満足。

楽しかった！

いい出会い・体験があった！

また来たい！



出店者さんの、満足。

集客があった！

沢山の売上があった！

また出店したい！



出店者さんの、満足。

集客があった！

沢山の売上があった！

また出店したい！

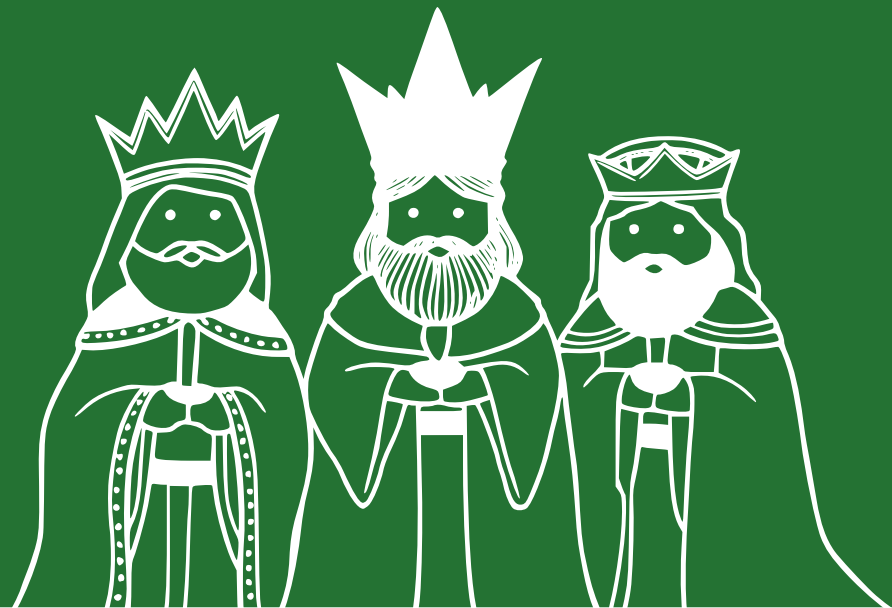

運営メンバーの、満足。

楽しかった！

仲間ができた！

元気になれる！

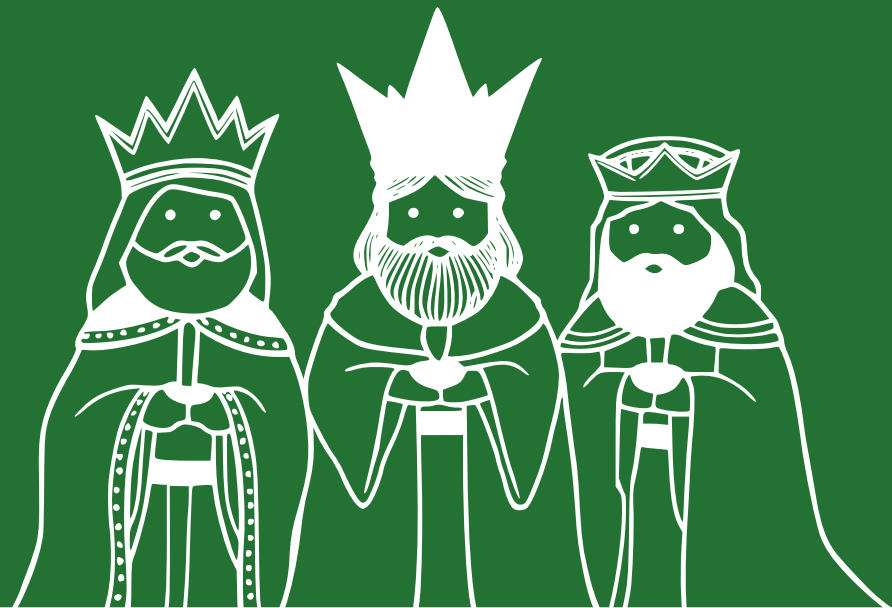

運営メンバーの、満足。

楽しかった！

仲間ができた！

元気になれる！

良い
イベント

満足

好循環をつくる

出店料UP
協賛金

ブランド
価値向上

じゃあ、
どうすれば良いのか？



じゃあ、どうすれば良いのか？

① 来て欲しい人が、はっきりしていること

② 来て欲しい人に、届いていること

じゃあ、どうすれば良いのか？

① 来て欲しい人が、はっきりしていること

② 来て欲しい人に、届いていること

じゃあ、どうすれば良いのか？

企画・設計

② 来て欲しい人に、届いていること

じゃあ、どうすれば良いのか？

企画・設計

② 来て欲しい人に、届いていること

じゃあ、どうすれば良いのか？

企画・設計

広報

どんな
つくり方がある？



例えば・・・



对象者

20代女性



美容

推し活

環境

結婚

結婚

対象者

20代女性



読書

イケメン

ダイエット

カフェ

ヨガ

映え

写真

発酵グルメ

インテリア

美容

推し活

環境

結婚

結婚

対象者

20代女性



読書

イケメン

ダイエット

カフェ

ヨガ

映え

写真

発酵グルメ

インテリア

美容

推し活

環境

結婚

結婚

対象者

20代女性



読書

イケメン

ダイエット

カフェ

ヨガ

映え

写真

発酵グルメ

インテリア

美容

推し活

環境

結婚

結婚

対象者

20代女性



読書

イケメン

ダイエット

カフェ

ヨガ

映え

写真

発酵グルメ

インテリア



● ● ●
本 と 発 酵

フ ェ イ ス



あくまで、参考です



最後に



イベントプランコンテスト 実施します！

(説明：約10分)



2026年、
あなたのアイデアで
大津駅前新しい賑わいをつくりませんか？



大津駅前ひろば“街びと劇場”を舞台に
地域の賑わいを生み出すイベント企画を募集します。
企画内容は自由、イベントの経験は問いません。
あなたの「やってみたい」を応援します。

プラン募集

大津駅前賑わい創出プロジェクト2026

イベントプラン コンテスト

[募集期間]
2026 **4/1 - 6/15**



※詳しくは、イベントサイトをご確認ください。



詳しくはコチラ



問合せ
株式会社まちづくり大津
電話：077-523-5010
メール：info@machidukuri-otsu.jp

主催：株式会社まちづくり大津



「趣旨・目的」

新しいイベント

地域で企画・実施

発想を応援する



「募集内容」

地域のにぎわい

実現可能性・安全性

近隣環境への配慮



「イベント実施期間」

2026年8月～2027年3月

1日開催のイベント

定期開催のイベント

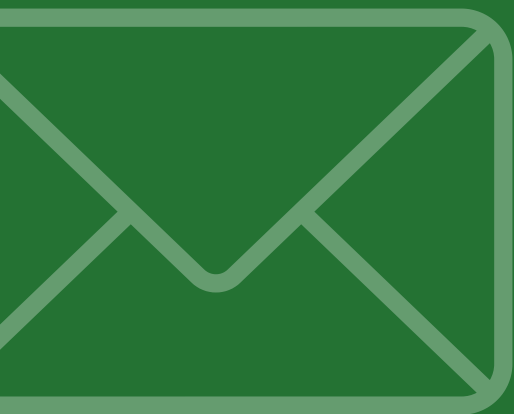

「応募期間・応募方法」

応募用紙の提出

6月15日まで

参加意思の連絡

5月29日まで



「選考・応募費」

選考結果

応募費（無料）

実施参加費（3万円）



「実施参加費」の支援内容

会場利用料の免除

レンタル備品の免除

広報・運営サポート



応募資格

どなたでも応募できる

企画準備～実施～撤収

新規性・発展性



実施支援金

最優秀企画

100,000円

優秀企画

50,000円



「採択企画」に対する支援

実施支援金の交付

広報協力

公共空間利用の調整



審査方法

一次審査

書類審査（応募用紙にて）

最終審査

プレゼンテーション審査



審査基準

企画の魅力

公共性

実現可能性

波及効果

安全性
運営体制

全体の流れ

応募意思を伝える

企画を考える

応募用紙を送る

採択の通知

全体の流れ

実施参加費の入金

プレゼンテーション審査

採択決定

契約

全体の流れ

イベント準備

イベント実施

実施報告提出

終了

詳細

大津 イベントプランコンテスト 2026

